



Mercoledì 29 Maggio 2019

CORSE AL GALOPPO

29ª giornata

SNAITECH S.p.A. a socio unico
Sede amministrativa: Via L. Boccherini 57, - 55016 Porcari (LU)
Sede Legale: Piazza della Repubblica, 32 - 20124 Milano
Capitale sociale i.v. euro 97.982.245,40
N. di iscrizione nel Registro delle imprese 00754850154
Partita IVA IT 01729640464
Codice Fiscale 00754850154
Delegata dal MIPAAF. - Art. 2 Legge del 24/3/1942
Riconosciuta dal MIPAAF
PROGRAMMA UFFICIALE
Proprietà riservata

1 ore 15:35 - PREMIO DELL'AVVENIRE Euro 20.020,00 (7.735,00-3.403,40-1.856,40-928,20) Agli allevatori (2.366,00-910,00-364,00) (CONDIZIONATA) per cavalli di 2 anni Peso Kg 55. Sopraccarico di kg 1,5 ai cavalli che abbiano vinto la somma di E 6.500 nell'annata o ai cavalli che abbiano vinto un premio di E 7.225 nell'annata (vendere e reclamare escluse); di Kg 2,5 ai cavalli che abbiano vinto la somma di E 10.000 nell'annata o ai cavalli che abbiano vinto un premio di E 7.650 nell'annata (vendere e reclamare escluse); di Kg 3,5 ai cavalli che abbiano vinto la somma di E 15.000 nell'annata o ai cavalli che abbiano vinto un premio di E 8.075 nell'annata (vendere e reclamare escluse). Discarico di kg 1,5 ai debuttanti. - Metri **1000** circa. **P.Dritta**

corsa TRIO

PROPRIETARIO	ALLENATORE	FANTINO (*Allievo)	CAVALLO (L=Lingua legata - P=Paraocchi - C=Cuffino)	KG.	Sesso	Eta'	ORIGINE	COLORI
Peraino Antonio	Peraino Marco	(5) L.Maniezzi	1 FIOREROSA	L	53 1/2	F.b 2	Alhebayeb e Nashatara	g. giallo-verde, b.verde
Sc.Giacobbe	Dettori Diego	(7) Ma.Sanna	2 LAKSHMAN		55	M.b 2	Dandy Man e Crimson Sunrise	g.verde,man.nere, trac.aranc.,b.ve.-nero
Illuminati Maurizio	Fazio Vincenzo	(2) C.Fiocchi	3 LOST IN THE WIND		55	F.b 2	Camacho e Lostintheclouds	g.aranc.,m.blu stelle aranc.
Sc. Del Giglio Sardo srl	A. Botti Srl Soc. All.	(3) Ant.Fresu	4 LOVELY SMILE		56 1/2	M.B 2	Mujahid e Caractere	g.bia.triplaV rov.ro.,m.bia.ro,b.ro
Genets S.R.L.	Vitabile Luciano	(4) Gab.Cannarella*	5 MASKA	L	53 1/2	F.b 2	Sakhee's Secret e Marablu	g.e berretto blu,stelle gialle.
Botti Stefano	A. Botti Srl Soc. All.	(6) I.Rossi	6 POESIA DI STRADA		53 1/2	F.s 2	Sakhee's Secret e Pack Of Power	g. blu,cuc.bianche,m.e b.a str.aran-blu
Ciampoli Leonardo	Grizzetti Galoppo Srl	(8) M.Belli	7 SOPRAN IVAL	L	52	F.bo 2	Ivawood e Reign	g. e bracc. verdi, stelle man. e b. ros
Guerrieri Sebastiano	Cascione M.	(1) G.Ercegovic	8 VISAYAS	L	56	F.b 2	Cable Bay e Palais Polaire	g. e b. azz., stelle bia.

2 ore 16:10 - PREMIO BORMIO Euro 15.620,00 (6.035,00-2.655,40-1.448,40-724,20) Agli allevatori (1.846,00-710,00-284,00) (MAIDEN) per cavalli di 2 anni Peso Kg 56. Discarico di kg 1,5 ai debuttanti. - Metri **1200** circa. **P.Dritta Il Trag.**

IPPICA NAZIONALE

Grizzetti Galoppo Srl	Grizzetti Galoppo Srl	(6) S.Mulas	1 AIR COMFORT	L	56	M.b 2	Toronado e Arte Volante	g.rosso m.e b. rosso
Vitabile Stefano	Vitabile Luciano	(7) Ma.Sanna	2 ANGRY DUFFY	(A)	54 1/2	F.b 2	Epaulette e Munaawashat	g.arancione cuciture rosa,m.rosa b.bianc
Vanzulli Federico	Casati Silvia	(10) F.Bossa	3 BLACKBIRDFLY		54 1/2	M.b 2	Frozen Power e Hunting Queen	g. m. e b. verde smeraldo
Illuminati Manila	Fazio Vincenzo	(5) L.Maniezzi	4 CAN BE FATAL		54 1/2	F.b 2	Canford Cliffs e Lucky Spin	g. a scacchi arancio-blu, b. arancio
Alessiani Piercarlo	Signorelli Cristiana	(1) W.Gambarota	5 DUKE OF BRANDON		56	M.b 2	Alhebayeb e Avril Rose	g.m.blu b.rosso spalline rosse
Peraino Antonio	Peraino Marco	(2) Ant.Fresu	6 FIRION	L	56	M.s 2	Anjaal e Clytha	g. giallo-verde, b.verde
Vitabile Stefano	Vitabile Luciano	(3) Gab.Cannarella*	7 HIDDEN HORIZON	(A) L	56	M.b 2	Blu Air Force e Haraiya	g.arancione cuciture rosa,m.rosa b.bianc
Sc. Blueberry	A. Botti Srl Soc. All.	(4) C.Fiocchi	8 MI PIACE		54 1/2	M.s 2	Sepoy e Mujadil Draw	g. e b.verde,tre V blu,bracc.blu
Passavanti Massimo	Cascione M.	(8) G.Ercegovic	9 MIGHTY ROCK	L	57 1/2	F.b 2	Cable Bay e Marigay's Magic	g. gia.-azz.,bracc.gialli,b.azz.bia
Troger Christian	Simondi Soc.All.di Simondi Nicolo	(9) S.Urru	10 SICOMORO		56	M.s 2	Sakhee's Secret e Saluggia	g., b. rosso, stelle bianche

RAPPORTO DI SCUDERIA: N. 2 ANGRY DUFFY - N. 7 HIDDEN HORIZON -

3 ore 16:50 - PREMIO PORTA LODOVICA Euro 15.400,00 (5.950,00-2.618,00-1.428,00-714,00) Agli allevatori (1.820,00-700,00-280,00) (CONDIZIONATA) per cavalli di 3 anni ed oltre che non abbiano vinto una Listed Races nell'annata o che non si siano classificati al 2 o 3 posto una Listed Races dal 29/03/2019 o che non abbiano vinto una corsa di Gruppo dal 29/05/2018 o che non abbiano vinto la somma di E 40.000 dal 29/08/2018 o che non abbiano vinto due premi di E 5.822 dal 28/02/2019 (vendere e reclamare escluse). Pesì : anni 3 kg 51,5; anni 4 e oltre kg 57,5. Sopraccarico di kg 2 ai cavalli che abbiano vinto la somma di E 20.000 dal 29/05/2018; di Kg 3 ai cavalli che abbiano vinto la somma di E 30.000 dal 29/05/2018 o ai cavalli che abbiano vinto la somma di E 20.000 dal 01/09/2018 o ai cav. che si siano classif. al 2 o 3 posto una Listed Races nell'annata; di Kg 4 ai cavalli che abbiano vinto la somma di E 40.000 dal 29/05/2018 o ai cavalli che abbiano vinto la somma di E 25.000 dal 01/09/2018 o ai cavalli che abbiano vinto un premio di E 5.822 nell'annata (vendere e reclamare escluse); di Kg 5 ai cavalli che abbiano vinto un premio di E 6.375 nell'annata (vendere e reclamare escluse); di Kg 6 ai cavalli che abbiano vinto un premio di E 6.800 dal 29/04/2019. - Metri **1800** circa. **P.Circolare**

corsa TRIO

Lancini Simonluca	Gianl. Verricelli Soc.All. Srl Sem.	(6) N.Pinna	1 CAPTAIN'S GIRL		60	F.b 4	Captain Marvelous e New Style	g. azzurra, disco blu.
Turri Francesca	Gasparini Marco	(1) D. Di Tocco*	2 DERSU UZALA		54 1/2	C.b 6	Windsor Knot e Ma Vai	g.gialla,spalle e b. rosso
Bellis Luca-Caragio Lorenzo	Fais Cristiano	(5) C.Fiocchi	3 HARBOUR A SECRET	L	57 1/2	C.b 5	Harbour Watch e Time Crystal	g. gialla, tripla V rovesc.verde,b.giallo
Effevi Srl	A. Botti Srl Soc. All.	(3) Ant.Fresu	4 HOLY WATER		61 1/2	M.b 5	Falco e Miss Bikini	g.e b.a scacchi blu-oro,man.blu
Botti Stefano	A. Botti Srl Soc. All.	(2) S.Urru	5 IRRATIONAL MAN		57 1/2	C.b 4	Declaration Of War e Eurirs	g. blu,cuc.bianche,m.e b.a str.aran-blu
Genets S.R.L.	Goldin Eugenio	(4) I.Rossi	6 ROQUERO	L	57 1/2	M.s 4	Red Rocks e Jacquerie	g.e berretto blu,stelle gialle.
Ledda Gaetano	A. Botti Srl Soc. All.	(7) W.Gambarota	7 TRUST IN ME		57 1/2	M.b 5	Desert Prince e Baby Revolution	g.bi.,croce ro.,man.e b.bianco a pois ro

PESI UFFICIALI: DERSU UZALA Kg. 57,5;

4 ore 17:25 - **PREMIO SAN SIRO CLASSIC 4^ ELIMINATORIA** Euro 5.500,00 (2.125,00-935,00-510,00-255,00) Agli allevatori (650,00-250,00-100,00) (HANDICAP DI MINIMA) per cavalli di 3 anni ed oltre - Metri **2000** circa. **P.Circolare**

II TRIS

A.Da Giussano P.S.Coop	Tommasi Alessandra	(10) P.Emmanuele	1 CAROLWOOD DRIVE	63½	M.gr 9	Verglas e Morning Prancer	g.verde, croce, man.e b.blu
Orti Andrea	Fiorentini Simone	(7) A.Mezzatesta	2 PUNTA DI DIAMANTE	PL 61	C.b 8	Intense Focus e Sharplaw Destiny	g.azz.spal.bia,m.e b.ne-azz
Sironi Andrea Paolo	Fais Cristiano	(2) C.Fiocchi	3 PERFECTLY FROZEN	L 59	C.s 4	Frozen Power e Perfectly Clear	g. ara., st. blu, m. bia. st. arancio.
Meiohas Moreno	V.Toccolini	(9) Ma.Sanna	4 MEANTIME	L 55½	F.b 5	Ramonti e Inca Lily	g.azz.spal.brac. e ber.bianco
Conca Pierangelo	Urracci Natalino	(3) I.Rossi	5 ROCOLETT	55	C.b 4	Storm Mountain e Rosa Coletti	q. e m. ne., V rossa, b. ro.ne.
Turcatti Gian Franco	Trappolini Fausto	(12) Ant.Fresu	6 KING WINNIE	54½	M.b 5	Kingsfort e Dancing Joud	g. e b. a rombi bianco-rosso
Rivolta Nicolò	Fais Cristiano	(13) S.Mulas	7 ACIRE XAM	L 53½	F.b 4	Lemon Drop Kid e Lady Simpson	g.blu,doppia V rov. rosa, b.blu-rosa
Scud. Il Labirinto	Bonfanti Serena	(1) G.Ercegovic	8 BABYLINDA	PL 53	F.b 4	Arcano e At Present	g.scacchi rosa nero,m.rosa stelle nere
Ravasio Elisa	Jack Luigi Claudio	(5) Gab.Cannarella*	9 OVER JOY	L 52½	C.b 4	Mr Vegas e Sweet And Sexy	g. e b. nero, palle arancio
Gotti Daniele	Massimo Roberto	(6) S.Urru	10 UDINE	53	M.b 6	Red Rocks e Frezza	g. e b. bianco-verde
Turri Francesca	Gasparini Marco	(8) D. Di Tocco*	11 DOCUMENTARIO	52	C.b 5	Big Bad Bob e Defaillance	g.gialla,spalle e b. rosso
De Paola Federico	F.De Paola	(11) F.Bossa	12 LUISOL	P 50	M.b 4	Red Rocks e Salar Micol	g.azz.spalline ro.,b.azz-ro.
Az.Ag. Beccaris	Beccaris Mario	(4) M.Belli	13 STORM AZUL	C 50	F.b 4	Storm Mountain e Rumba Azul	g.a strisce rosso-blu,man.bianche,b.ross

PESI UFFICIALI: ACIRE XAM Kg. 53,0; UDINE Kg. 52,5;

5 ore 18:00 - **PREMIO GLENO** Euro 11.000,00 (4.250,00-1.870,00-1.020,00-510,00) Agli allevatori (1.300,00-500,00-200,00) (HANDICAP) per cavalli di 4 anni ed oltre - Metri **2600** circa. **P.Circolare**
Adeguamento peso Kg. 0,5

corsa TRIO

Fiordelli Sauro Andrea	Soc.All. Biondi Raffaele srl	(3) A.Mezzatesta	1 EUGUBINA	LC 61	F.b 4	Iffraaj e Body Language	g. e b. azz. cerchiato blu, m. blu
Akhal Teke Proprieties	Marcialis Mario	(4) S.Mulas	2 VOLUNTARY	P 60½	F.b 4	Casamento e Spirit Rapper	g.bianca croce s.andrea nera
Az. Ag. La Clementina	Pastorelli Alessandro	(8) S.Urru	3 DONCASTER MAGIC	L 57½	C.b 5	Foxwedge e Winterbourne	g.bi,croce S. Andrea e bracc.turchesi
Rondani Camilla	Soc.All. Biondi Raffaele srl	(7) Ant.Fresu	4 PARIS MAGIC	L 57	C.b 6	Champs Elysees e Belgooree	g., m. azz., cuc., stelle e b. blu
Bucci Graziella	Bessi Paolo	(6) Ma.Sanna	5 BIBI CIPOLLA	L 56	C.gr 5	Kendargent e Fleur Des Indes	g., m. viola bracc. gia., b. viola
Sc. Emme International srl	Fais Cristiano	(5) C.Fiocchi	6 FIL FEDE XAM	PL 56	C.b 4	Oasis Dream e Heronetta	g. e b. a quarti giallo - blu
Batzella Luigi	Batzella Luigi	(1) I.Rossi	7 SOLITARY LOVE	56	C.b 4	Azamour e Hermia	g.e b.ro. a stelle blu scuro,man.ro.
Az.Ag. San Felice	Marcialis Mario	(2) Gab.Cannarella*	8 SUTTON	P 52½	M.b 4	Red Rocks e Abanera	g.verde,croce di S.Andrea,e b.rosa

6 ore 18:35 - **PREMIO SAN SIRO MILE 4^ ELIMINATORIA** Euro 5.500,00 (2.125,00-935,00-510,00-255,00) Agli allevatori (650,00-250,00-100,00) (HANDICAP DI MINIMA) per cavalli di 3 anni ed oltre - Metri **1500** circa. **P.Circolare**
Adeguamento peso Kg. 0,5

IPPICA NAZIONALE

Soldati Massimo	Gonnelli Team Srl	(5) R.Iacopini*	1 OAKVILLE	L 59	F.b 5	Arcano e Looks All Right	g. ne. palle bia., m. bia. palle ne.
Saini Fasanotti Umberto	Arienti Marinella	(6) A.Mezzatesta	2 KHA ZIX	PL 59½	F.b 4	Pedro The Great e Fiona Rae	g. e b. verde, cerchio blu
Bosco Domenica Grazia	M.Esposito	(7) Ant.Fresu	3 NANAIMO	PL 59	M.g 3	Jukebox Jury e Nenagh	g. blu, m. e st. ara., b. ara., st. blu
Morrione Lorenzo	Bebbu Michelino	(3) L.Maniezzi	4 MISTER MAESTRO	PL 56½	C.b 4	Showcasing e Basque Beauty	g.verde strisce nere,m.verde brac.nero
Liga la Sela	Urracci Natalino	(10) Gab.Cannarella*	5 FINE DREAM	L 55½	F.b 4	Holy Roman Emperor e Sogna	g. gia., tripla V rov. nera b. gia.-nero
Costa Laura	Pallavicini Rossana	(8) P.Emmanuele	6 CERRO TORRE	51½	C.b 7	Martino Alonso e Black Wood	g. amaranto; m. avorio; b. amaranto avor
Bandini Riccardo	Salvestrini Letizia	(4) Ma.Sanna	7 DONZELLA DEL LAGO	50	F.s 4	Johnny Red Kerr e Sharp Summer	g. blu, trac. grigia, b. giallo
Turri Francesca	Gasparini Marco	(1) D. Di Tocco*	8 ZITTOZITTO	50	M.b 9	Moss Vale e Zolletta	g.gialla,spalle e b. rosso
Conca Pierangelo	Urracci Natalino	(9) I.Rossi	9 DRIVE ME HOME	51	F.b 5	Desert Prince e Material Girl	q. e m. ne., V rossa, b. ro.ne.
Viarengo Paolo	Urracci Natalino	(2) M.Belli	10 SANDOKAN	L 50	C.b 6	Out Loud e Sunny Vale	g.cerch.bleu-oro,bracc.oro,m.e b.bi.

PESI UFFICIALI: OAKVILLE Kg. 61,0; DRIVE ME HOME Kg. 50,0;

PROSSIME RIUNIONI:



GALOPPO

Sabato 1 Giugno
Domenica 2 Giugno
Mercoledì 5 Giugno



TROTTO

Martedì 4 Giugno
Martedì 11 Giugno
Martedì 18 Giugno

N.B.: I PROPRIETARI/ALLENATORI SONO I SOLI RESPONSABILI DELLE QUALIFICHE E DEI PESI DEI PROPRI CAVALLI.

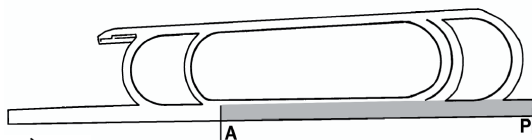

Pr. DELL'AVVENIRE - E. 20.020

(COND) - 2 anni - P.Dritta

mercoledì 29 maggio 2019

Mt. 1000

TRIO

1



ore 15.35

N.	CAVALLO (FN)	ST	PESO	FANTINO	ALLENATORE
1	FIOREROSA (L)	(5)	53½	Maniezzi L.	Peraino Marco Peraino Antonio - g.parte d.m.s.gi.parte s.m.d.v.b.ve
2	LAKSHMAN	(7)	55	Sanna Ma.	Dettori D. Sc Giacobbe - g.verde.m.nere.trac.aranc.b.ve-ne.
3	LOST IN THE WIND	(2)	55	Fiocchi C.	Fazio V. Illuminati Maurizio - g.e ber.aran.nero
4	LOVELY SMILE	(3)	56½	Fresu Ant.	A. Botti Srl Soc. All. Sc Del Giglio Sardo Srl - g.bia.tri.v.rov.ro.m.bia.v.rov.ro.b.ro
5	MASKA (L)	(4)	53½	Cannarella G.	Vitabile L. Genets Srl - g.e berretto blu.stelle gialle.
6	POESIA DI STRADA	(6)	53½	Rossi I.	A. Botti Srl Soc. All. Botti Stefano - g.bl.u.m.e b. arancio-blu
7	SOPRAN IVAL (L)	(8)	52	Belli M.	Grizzetti Galoppo Srl Ciampoli Leonardo - g.ve. a ste.ro.m.ro.bra.ve.b.ro.
8	VISAYAS (L)	(1)	56	Ercegovic G.	Cascione M. Guerrieri Sebastiano - g. e b. azz. stelle bianche

Pronostico: 8 Visayas - 3 Lost In The Wind - 4 Lovely Smile

I NOSTRI FAVORITI

Interessante mercoledì' da San Siro, la cui prima parte del programma e' tutta per i puledri di 2 anni, inizialmente impegnati nell'Avvenire, ricca e tradizionale condizionata sulla distanza minima. Il terzo posto del Perrone lancia la femmina romana VISAYAS, resasi protagonista nell'occasione di un bel progresso a cui puo' dare ulteriore seguito. Dalle Capannelle sale anche Lost In The Wind alla quale non manca nulla per pensare in grande, e un ovvio e grande rispetto lo merita anche Lovely Smile, che dopo aver esordito bene, si e' confermato con il giusto piglio in maiden. In quell'occasione aveva corso al di sotto delle attese Lakshman, che pero' nel Lampugnano era andato molto bene, e occhio all'inedita Sopran Ival.

Piu' ricchi in carriera

8 VISAYAS	11.730,00
3 LOST IN THE WIND	8.976,00
4 LOVELY SMILE	8.840,00
1 FIOREROSA	3.587,00
2 LAKSHMAN	2.805,00
6 POESIA DI STRADA	918,00

Piu' vittorie in carriera

8 VISAYAS	2
3 LOST IN THE WIND	2
4 LOVELY SMILE	1

Piu' piazzamenti in carriera

1 FIOREROSA	3
3 LOST IN THE WIND	1
2 LAKSHMAN	1
4 LOVELY SMILE	1
8 VISAYAS	1
6 POESIA DI STRADA	1

Piu' ricchi nei 12 mesi

8 VISAYAS	11.730,00
3 LOST IN THE WIND	8.976,00
4 LOVELY SMILE	8.840,00
1 FIOREROSA	3.587,00
2 LAKSHMAN	2.805,00
6 POESIA DI STRADA	918,00

Piu' vittorie nei 12 mesi

8 VISAYAS	2
3 LOST IN THE WIND	2
4 LOVELY SMILE	1

Piu' piazzamenti nei 12 mesi

1 FIOREROSA	3
3 LOST IN THE WIND	1
2 LAKSHMAN	1
4 LOVELY SMILE	1
8 VISAYAS	1
6 POESIA DI STRADA	1

3 LOST IN THE WIND 55

f b 2 - Camacho (GB) e Lostintheclouds (GB)

Car: C 3 V 2 P 1 8.976

An: C 3 V 2 P 1 8.976

1 54 Fiocchi C. 26/04/19 RM b

(Q.F. 4,00/4,50) Vend. 2 mt. 1000 p.d. 9.900; 1

Lost In The Wind 54; 2 Cappuccino Bay 53½;

3 Amarsi Un Po 52; 4 Cuore Dipinto 52; 5 April

Galaxy 52; 6 Unicorn Queen 56½ (3/4-7-4-7-5

p.6 s.6) 58.58

3 56 Fiocchi C. 07/05/19 RM aw

(Q.F. 2,30/2,30) Cond. 2 mt. 1200 AW 14.300;

1 Frequent Flyer 56; 2 Adelinda 56; 3 Lost In

The Wind 56; 4 Elysees Mumtaza 56; 5 My

Gold 56 (2 3/4-3/4-2-3/4 p.5 s.1) 1.13.31

seconda all'interno, passa in leggero

vantaggio in retta, non stacca, subisce la

progressione di Frequent Flyer, rimontata

anche per il secondo posto da Adelinda

1 57 Fiocchi C. 17/05/19 RM lp

(Q.F. 1,40/1,50) Recl. 2 mt. 1200 AW 9.900; 1

Lost In The Wind 57; 2 Agatone 54; 3 Argovia

54; 4 My Gold 55½; 5 Tigrida 55½; 6 Bugia

Innocente 52½ (3 1/2-T.-1 1/2-16-3/4 p.6 s.3)

1.13.75

4 LOVELY SMILE 56½

m b 2 - Mujahid (US) e Carattere (IR)

Car: C 2 V 1 P 1 8.840

An: C 2 V 1 P 1 8.840

2 54 Vargiu D. 05/05/19 RM p

(Q.F. 1,80/1,80) Maid. 2 mt. 1000 p.d. 16.500; 1

I Love Thisgame 55; 2 Lovely Smile 54; 3

Boxing 54; 4 Spirit Noir 54; 5 Agatone 55

(INC.-6-5-2 p.5 s.4) 59.07

non brillante al via, recupera subito, si porta

ai lati di I Love Thisgame, si stacca in lotta

con il rivale, viene rimontato negli ultimi metri

1 56 Vargiu D. 18/05/19 MI lp

(Q.F. 2,10/1,70) Maid. 2 mt. 1000 p.d. 15.620; 1

Lovely Smile 56; 2 Kiwyf 56; 3 Amarsi Un Po

54½; 4 Caballero Chopper 54½; 5 Lakshman

56; 6 Daser 54½ (1-8-INC.-T.-2 p.7 s.1) 1.02.7

giocato (2,10/1,70): veloce, si porta a centro

pista su una striscia di terreno piu

galoppabile, allunga ai 250 finali, controlla

sino in fondo

5 MASKA 53½

f b 2 - Sakhee's Secret (GB) e Marablu (IR)

Car: C 1 V 0 P 0 0

An: C 1 V 0 P 0 0

6 55 Cannarella G. 01/05/19 MI b

(Q.F. 9,00/11,00) Debu. 2 mt. 1000 p.d. 16.500;

1 Miramont Air Base 55; 2 Sopran Noble 55; 3

Miramont Lady 55; 4 Play The Break 55; 5

Burla Dei Grif 55; 6 Maska 55 (1 3/4-INC.-3/4-1

1/4-7 p.9 s.5) 59.8

in pancia al gruppo, cala ai 250 finali

6 POESIA DI STRADA 53½

f s 2 - Sakhee's Secret (GB) e Pack Of Power (IR)

Car: C 1 V 0 P 1 918

An: C 1 V 0 P 1 918

8 55 Fresu A. 19/05/19 RM p

(Q.F. 31,00/34,00) LRace 2 mt. 1100 p.d.

44.000; 1 Adelinda 55; 2 Aisa Dream 55; 3

Visayas 55; 4 Can Be Fatal 55; 5 Avengers

Queen 55; 6 Frequent Flyer 55 (2

1/4-1/2-3/4-1/2-3/4 p.10 s.1)

non brillante al via, nelle retrovie, non viene

avanti

2 LAKSHMAN 55

m b 2 - Dandy Man (IR) e Crimson Sunrise (IR)

Car: C 2 V 0 P 1 2.805

An: C 2 V 0 P 1 2.805

2 55 Sanna M. 01/05/19 MI b

(Q.F. 4,00/3,50) Debu. 2 mt. 1000 p.d. 16.500;

1 Gerardino Jet 55; 2 Lakshman 55; 3 Ca' Del

Re 55; 4 Kiwyf 55; 5 Limited Edition 55; 6 Firion

55 (1/2-1/2-7-10-4 p.6 s.2) 59.6

giocato (4,00/3,50): veloce, supera Kiwyf a

meta gara e scende allo steccato, prova

l'allungo, deve arrendersi a Gerardino Jet

5 56 Sanna M. 18/05/19 MI lp

(Q.F. 2,25/3,30) Maid. 2 mt. 1000 p.d. 15.620; 1

Lovely Smile 56; 2 Kiwyf 56; 3 Amarsi Un Po

54½; 4 Caballero Chopper 54½; 5 Lakshman

56; 6 Daser 54½ (1-8-INC.-T.-2 p.7 s.6) 1.02.7

veloce a centro pista, poco lineare

nell'azione, resta sul passo nei 250 finali

1

1 FIOREROSA 53½

f b 2 - Alhebayeb e Nashatara

Car: C 4 V 0 P 3 3.587

An: C 4 V 0 P 3 3.587

2 55 Fois G. 12/04/19 RM p

(Q.F. 2,30/2,50) Vend. 2 mt. 1000 p.d. 9.900; 1

Visayas 55; 2 Fiorerosa 55; 3 Amarsi Un Po

54; 4 Soap Opera 55; 5 Golden Ping 55; 6 April

Galaxy 55 (7-2 1/4-1-4-6 p.6 s.5) 58.97

in terza posizione ai lati della alleata Amarsi

Un Po, prevale per il secondo posto a

intervallo dalla vincitrice

2 56½ Fois G. 03/05/19 RM aw

(Q.F. 3,00/2,80) Vend. 2 mt. 1200 AW 8.800; 1

Triana 55; 2 Fiorerosa 56½; 3 Bay Of Grif 55; 4

Rose From Desert 52; 5 Wind Dancer 55; 6

Bugia Innocente 52 (3 1/4-1/2-2 1/2-7-6 p.6 s.2)

1.13.33

4 55 Basile S. 10/05/19 RM aw

(Q.F. 5,50/5,00) Vend. 2 mt. 1200 AW 8.800; 1

Triana 56½; 2 Final Battle 58; 3 Halo's Luck

53½; 4 Fiorerosa 55; 5 Born This Way 53½; 6

Johnny Be Goode 55 (2 1/4-1/2-1-INC.-14 p.6

s.3) 1.13.80

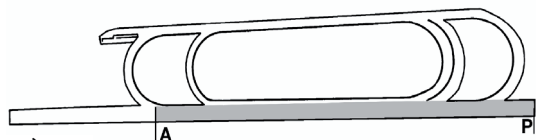

mercoledì 29 maggio 2019

**Pr. BORMIO - E. 15.620**

(MAIDEN) - 2 anni - P.Dritta II Trag.

Mt. 1200**CNAZ****2****ore 16.10**

N.	CAVALLO (FN)	ST	PESO	FANTINO	ALLENATORE
1	AIR COMFORT (L)	(6)	56	Mulas S.	Grizzetti Galoppo Srl
					Grizzetti Galoppo Srl - g.rosso m.e b. rosso
2	ANGRY DUFFY	(7)	54½	Sanna Ma.	Vitabile L.
					Vitabile Stefano - g.arancione cuciture rosa.m.rosa b.bianc
3	BLACKBIRDFLY	(10)	54½	Bossa F.	Casati S.
					Vanzulli Federico - g..ma. e b.ver.sm.
4	CAN BE FATAL	(5)	54½	Maniezz L.	Fazio V.
					Illuminati Manila - g.m.b.a sca.ara-blu
5	DUKE OF BRANDON	(1)	56	Gambarota W.	Signorelli C.
					Alessiani Piercarlo - g.m.blu b.rosso spalline rosse
6	FIRION (L)	(2)	56	Fresu Ant.	Peraino Marco
					Peraino Antonio - g.parte d.m.s.gi.parte s.m.d.v.b.ve
7	HIDDEN HORIZON (L)	(3)	56	Cannarella G.	Vitabile L.
					Vitabile Stefano - g.arancione cuciture rosa.m.rosa b.bianc
8	MI PIACE	(4)	54½	Fiocchi C.	A. Botti Srl Soc. All.
					Sc Blueberry - g.b.blu.3 v ve.
9	MIGHTY ROCK (L)	(8)	54½	Ercegovic G.	Cascione M.
					Passavanti Massimo - g.tur.v bra.gia.b.bia.
10	SICOMORO	(9)	56	Urru S.	Simondi Soc All di Simondi N.
					Troger Christian - g.e b.rosso stelle bi.

Pronostico: 7 Hidden Horizon - 2 Angry Duffy - 4 Can Be Fatal**I NOSTRI FAVORITI**

Sempre la generazione piu' giovane di scena per una maiden sui 1.200mt piu' affollata del solito per essere a questo punto della stagione e molto intrigante. Can Be Fatal sara' certamente tra le piu' attese dopo l'esordio promettente e il quarto posto del Perrone, ma pare una bella opportunita' il rapporto di scuderia formato da Angry Duffy e HIDDEN HORIZON, a loro volta autori di debutti ampiamente positivi e con il maschio da considerare come punta vista la presenza in sella della prima monta di scuderia. Duke Of Brandon e' da collocare sullo stesso piano e verra' certamente avanti, mentre sara' il mercato a dirci quanto possa essere pericoloso il qualitativo inedito Mi Piace.

Piu' ricchi in carriera

4 CAN BE FATAL	4.845,00
2 ANGRY DUFFY	1.530,00
9 MIGHTY ROCK	1.530,00
7 HIDDEN HORIZON	1.530,00
5 DUKE OF BRANDON	765,00

Piu' ricchi nei 12 mesi

4 CAN BE FATAL	4.845,00
2 ANGRY DUFFY	1.530,00
9 MIGHTY ROCK	1.530,00
7 HIDDEN HORIZON	1.530,00
5 DUKE OF BRANDON	765,00

Piu' vittorie in carriera

Piu' vittorie nei 12 mesi

Piu' piazzamenti in carriera

4 CAN BE FATAL	2
9 MIGHTY ROCK	1
2 ANGRY DUFFY	1
7 HIDDEN HORIZON	1
5 DUKE OF BRANDON	1

Piu' piazzamenti nei 12 mesi

4 CAN BE FATAL	2
9 MIGHTY ROCK	1
2 ANGRY DUFFY	1
7 HIDDEN HORIZON	1
5 DUKE OF BRANDON	1

5 DUKE OF BRANDON 56

m b 2 - Alhebayeb (IR) e Avril Rose (IR)

Car: C 1 V 0 P 1 765

An: C 1 V 0 P 1 765

4 55 Gambarota W. 15/05/19 MI b

(Q.F. 11,00/13,00) Debu. 2 mt. 1200 p.d. II

Trag. 16.500; 1 Galador 55; 2 Cool And Dry 55;

3 Hidden Horizon 55; 4 Duke Of Brandon 55;**5 Sicomoro 55; 6 Air Comfort 55**

(1/2-3-T.-1-3/4 p.8 s.5) 1.10.5

*non brillante al via, avanza all'esterno, un po**preso in velocita, termina al quarto posto***6 FIRION 56**

m s 2 - Anjaal e Clytha

Car: C 2 V 0 P 0 0

An: C 2 V 0 P 0 0

6 55 Colombi C. 01/05/19 MI b

(Q.F. 5,50/7,00) Debu. 2 mt. 1000 p.d. 16.500; 1

Gerardino Jet 55; 2 Lakshman 55; **3 Ca' Del Re****55; 4 Kiwyf 55; 5 Limited Edition 55; 6 Firion 55**

(1/2-1/2-7-10-4 p.6 s.5) 59.6

*perde progressivamente contatto, non insiste***5 57 Fresu A. 10/05/19 RM b**

(Q.F. 7,00/7,00) Recl. 2 mt. 1000 p.d. 9.900; 1

Visayas 57; 2 Circus Illusion 57; **3 Wonder****Woman 55½; 4 Argovia 54; 5 Firion 57; 6 Un****Uomo Felice 55½ (2-C.T.-6-3/4-4 p.6 s.6)**

0.58.72

7 HIDDEN HORIZON 56

m b 2 - Blu Air Force (IR) e Haraiya (IR)

Car: C 1 V 0 P 1 1.530

An: C 1 V 0 P 1 1.530

3 55 Cannarella G. 15/05/19 MI b

(Q.F. 11,00/13,00) Debu. 2 mt. 1200 p.d. II

Trag. 16.500; 1 Galador 55; 2 Cool And Dry 55;

3 Hidden Horizon 55; 4 Duke Of Brandon 55;**5 Sicomoro 55; 6 Air Comfort 55**

(1/2-3-T.-1-3/4 p.8 s.1) 1.10.5

*all'interno in scia a Sicomoro, avanza bene**nel finale ed emerge al terzo posto (L.Vitabile:**"ha bisogno di piu distanza, presto lo**impiegheremo con la curva")***8 MI PIACE 54½**

m s 2 - Sepoy (AUS) e Mujadil Draw (IR)

Car: C 0 V 0 P 0 0

An: C 0 V 0 P 0 0

DEBUTTA

9 MIGHTY ROCK 54½

f b 2 - Cable Bay (IR) e Marigay's Magic (GB)

Car: C 2 V 0 P 1 1.530

An: C 2 V 0 P 1 1.530

3 56 Ercegovic G. 01/05/19 RM Ip

(Q.F. 2,60/3,50) Debu. 2 mt. 1000 p.d. 16.500; 1

Avengers Queen 56; **2 Aisa Dream 56; 3****Mighty Rock 56; 4 Blue Destiny 56; 5 Wonder****Woman 56; 6 Elysees Mumtaza 56 (1****1/2-1-3-6-M. p.7 s.3) 0.58.10***parte male, recupera in breve e avanza a**centro pista, cala nei 100 finali, resta terza***2****1 AIR COMFORT 56**

m b 2 - Toronado e Arte Volante

Car: C 1 V 0 P 0 0

An: C 1 V 0 P 0 0

6 55 Pinna N. 15/05/19 MI b

(Q.F. 9,00/13,00) Debu. 2 mt. 1200 p.d. II Trag.

16.500; 1 Galador 55; 2 Cool And Dry 55; **3****Hidden Horizon 55; 4 Duke Of Brandon 55; 5****Sicomoro 55; 6 Air Comfort 55 (1/2-3-T.-1-3/4****p.8 s.3) 1.10.5***veloce, in prima linea ai lati di Sicomoro, cala**a meta percorso, prova a restare in quota,**qualche problema di impiego, non migliora***2 ANGRY DUFFY 54½**

f b 2 - Epaulette (AUS) e Munaawashat (IR)

Car: C 1 V 0 P 1 1.530

An: C 1 V 0 P 1 1.530

3 55 Cannarella G. 15/05/19 MI b

(Q.F. 8,00/7,00) Debu. 2 mt. 1200 p.d. II Trag.

16.500; 1 Spring Air 55; 2 Universo Mare 55; **3****Angry Duffy 55; 4 Siracusa 55; 5 Witch Of****June 55; 6 Epensoate 55 (3/4-1-5-2-C.T. p.8****s.2) 1.12.1***in seconda linea all'interno, segue Spring Air**nell'allungo ai 300 finali, chiude terza a**contatto***3 BLACKBIRDFLY 54½**

m b 2 - Frozen Power (IR) e Hunting Queen (IT)

Car: C 0 V 0 P 0 0

An: C 0 V 0 P 0 0

DEBUTTA

4 CAN BE FATAL 54½

f b 2 - Canford Cliffs (IR) e Lucky Spin (GB)

Car: C 2 V 0 P 2 4.845

An: C 2 V 0 P 2 4.845

2 54½ Fiocchi C. 05/05/19 RM p

(Q.F. 5,00/4,00) Maid. 2 mt. 1000 p.d. 16.500; 1

Cappuccino Bay 55; **2 Can Be Fatal 54½; 3****Hell Is 54; 4 Old Sweet 54; 5 Royal Wedding****55; 6 On The Floor 54 (C.T.-INC.-1/2-6-7 p.8****s.4) 59.28***nelle posizioni di coda, trova un varco ai 400**finali e passa in leggero vantaggio,**agguantata nelle ultime battute da**Cappuccino Bay***4 55 Fois G. 19/05/19 RM p**

(Q.F. 6,00/5,00) LRace 2 mt. 1100 p.d. 44.000;

1 Adelinda 55; 2 Aisa Dream 55; 3 Visayas 55;**4 Can Be Fatal 55; 5 Avengers Queen 55; 6****Frequent Flyer 55 (2 1/4-1/2-3/4-1/2-3/4 p.10****s.3)***all'interno in scia a Adelinda, prova**generosamente a seguire la rivale, resta in**quota, chiude quarta (Gp.Fois: "ha corso**bene, secondo me su un terreno galoppabile**avrebbe lottato per la vittoria")*

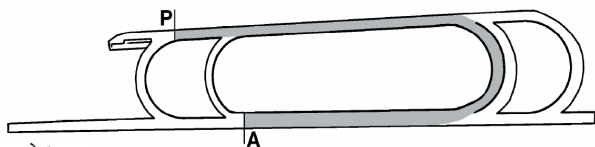

mercoledì 29 maggio 2019

**Pr. PORTA LODOVICA - E. 15.400**(COND) - 3 anni ed oltre - P.Circolare **Mt. 1800****TRIO****3****ore 16.50**

N.	CAVALLO (FN)	ST	PESO	FANTINO	ALLENATORE
1	CAPTAIN'S GIRL	(6)	60	Pinna N.	Gianl. Verricelli Soc.All. Srl Sem. Lancini Simonluca - g e b azz disco blu
2	DERSU UZALA	(1)	54½	Di Tocco D.	Gasparini M. Turri Francesca - g.gialla.spalle e b.rosso
3	HARBOUR A SECRET (L)	(5)	57½	Fiocchi C.	Fais C. Bellis L.-Carangio L. - g. gialla.tripla v rovesc.verde.b.giallo
4	HOLY WATER	(3)	61½	Fresu Ant.	A. Botti Srl Soc. All. Effevi Srl - g.b.a sca blu-gia.m.blu
5	IRRATIONAL MAN	(2)	57½	Urru S.	A. Botti Srl Soc. All. Botti Stefano - g.blu.m.e b. arancio-blu
6	ROQUERO (L)	(4)	57½	Rossi I.	Goldin E. Genets Srl - g.e berretto blu.stelle gialle.
7	TRUST IN ME	(7)	57½	Gambarota W.	A. Botti Srl Soc. All. Ledda Gaetano - g.b.x s.and. r.man b pois r. b b.r.
Pronostico: 4 Holy Water - 2 Dersu Uzala - 3 Harbour A Secret					

I NOSTRI FAVORITI

Si resta a buoni livelli con una condizionata sui 1.800mt della pista circolare aperta ai 3 anni ed oltre. E' l'occasione per molti di questi per riassaggiare il clima agonistico dopo periodi di inattivita' piu' o meno lunghi e per ragioni diverse, ecco perche e' meno rischioso e forse piu' saggio rivolgersi ad HOLY WATER, che ha forma solida e senza nessun dubbio che accompagna la sua vigilia. Certo, con tutti quei chili di vantaggio Dersu Uzala sarebbe un osso durissimo da affrontare, ma il fatto che non corra da sei mesi tempera gli entusiasmi. Harbour A Secret non e' nel suo momento migliore, ma avrebbe tutte le possibilita' del mondo per chiudere i conti.

Piu' ricchi in carriera

4 HOLY WATER	106.148,00
7 TRUST IN ME	54.472,63
2 DERSU UZALA	45.849,00
3 HARBOUR A SECRET	35.595,96
1 CAPTAIN'S GIRL	32.000,00
6 ROQUERO	11.764,00

Piu' vittorie in carriera

4 HOLY WATER	7
7 TRUST IN ME	6
2 DERSU UZALA	5
3 HARBOUR A SECRET	4
1 CAPTAIN'S GIRL	2
6 ROQUERO	1

Piu' piazzamenti in carriera

3 HARBOUR A SECRET	12
7 TRUST IN ME	10
4 HOLY WATER	7
2 DERSU UZALA	5
1 CAPTAIN'S GIRL	5
6 ROQUERO	2

Piu' ricchi nei 12 mesi

1 CAPTAIN'S GIRL	30.750,00
4 HOLY WATER	14.552,00
3 HARBOUR A SECRET	13.982,96
2 DERSU UZALA	8.075,00
7 TRUST IN ME	1.632,00

Piu' vittorie nei 12 mesi

4 HOLY WATER	2
3 HARBOUR A SECRET	2
1 CAPTAIN'S GIRL	2
2 DERSU UZALA	1

Piu' piazzamenti nei 12 mesi

1 CAPTAIN'S GIRL	4
3 HARBOUR A SECRET	3
4 HOLY WATER	2
2 DERSU UZALA	1
7 TRUST IN ME	1



1 CAPTAIN'S GIRL

60

f b 4 - Captain Marvelous (IR) e New Style
Car: C 12 V 2 P 5 32.000
An: C 5 V 1 P 2 13.600

1 58 T Thulliez 04/01/19 Dea b

(Q.E. 2,80) Recl. 4 mt. 1500 AW 18.000; 1 **Captain's Girl** 58; 2 Meerpat 56; 3 Ateem 59; 4 Cool The Jets 56; 5 Grealy Lion 56; 6 Vadlana 56 (1/2-C.INC.-2 1/2-INC.-1/2 p.9 s.6) 1.27.63

3 60 Thierry Thulliez 07/02/19 Cha b

(Q.E. 8,90) Hand. 4 mt. 1300 AW 20.000; 1 River Cannes 61; 2 Wooldix 58½; 3 **Captain's Girl** 60; 4 Mont Plaza 60; 5 French Bere 63; 6 Admiral Shown 58½ (3-T.-3/4-3-3 1/2 p.17 s.2)

10 58 C Thraumill 07/03/19 Fon p

(Q.E. 6,80) Hand. 4+ mt. 1200 p.e. 26.000; 1 No Speed Limit 56; 2 Bellcanto 60; 3 Achille Des Aigles 50; 4 Svoul 50; 5 Amadeus Wolfe Tone 56½; 6 Ma Petite Toscane 50,5* (1 1/2-2 1/2-INC.-1 3/4-T. p.11 s.3) 1.11.70

4 57½ Augustin Madamet 25/03/19 Cha b

(Q.E. 2,60) Recl. 4+ mt. 1300 AW 16.000; 1 Castle Dream 59; 2 Tallinski 57½; 3 Balle Reelle 57½; 4 **Captain's Girl** 57½; 5 Eva Glitters 56½; 6 Olsztyn 56 (INC.-4-C.INC.-3-3 1/2 p.8 s.9) 1.16.99

5 58 Emmanuele P. 01/05/19 MI b

(Q.F. 31,00/31,00) Cond. 4+ mt. 1700 p.m. 15.400; 1 Fortissimo 56½; 2 **Holy Water** 57½; 3 Maschio Italiano 55; 5 Sopran Roccia 55; 5 **Captain's Girl** 58; 6 Per Un Dixir 55 (INC.-2 1/4-3-2-7 p.6 s.3) 1.43.5

in coda, non riesce a migliorare

2 DERSU UZALA

54½

c b 6 - Windsor Knot (IR) e Ma Vai (IR)

Car: C 11 V 5 P 5 45.849

An: C 0 V 0 P 0 0

3 63 Maniezzi L. 11/03/18 PI p

(Q.F. 5,50/4,00) HPC 4+ mt. 1600 p.g. 20.900; 1 Baffonero 56½; 2 City Of Stars 60; 3 **Dersu Uzala** 63; 4 Streetcore 52; 5 Fritz 55; 6 Alexanor 54* (3/4-1/2-1 1/4-4-INC. p.9 s.5) 1.36.1

non brillante al via, si mette in coda, avanza tra i cavalli in retta, chiude al terzo posto a ridosso. Attenzioni al betting (5,50/4,00)

2 55 Maniezzi L. 21/04/18 MI b

(Q.F. 11,00/5,00) Cond. 4+ mt. 1700 p.g. 18.700; 1 Anda Muchacho 59½; 2 **Dersu Uzala** 55; 3 Father Frost 55; 4 Azzecagarbugli 55; 5 Aspettatemi 56; 6 Breton March 55 (INC.-2 3/4-1 1/4-6-2 3/4 p.13 s.6) 1.42.5

in seconda posizione, attacca il leader Aspettatemi, passa ai 350 finali e prova l'allungo, deve arrendersi a Anda Muchacho ma si batte bene

1 57 Di Tocco D. 05/05/18 MI p

(Q.F. 1,80/1,60) Cond. 4+ mt. 1800 p.g. 15.400; 1 **Dersu Uzala** 57; 2 Dominique 55; 3 Timely Arrival 55; 4 Fortissimo 55; 5 Flight To Dubai 58; 6 Father Frost 60 (3/4-3 1/4-M.-6-3 1/4 p.8 s.6) 1.51.3

secondo ai lati di Breton March, si ritrova davanti già ai 400 finali sul calo di Breton March, allunga e guadagna lo steccato, argina il tentativo di Dominique

1 53 Di Tocco D. 13/11/18 RM Ip

(Q.F. 3,50/4,00) Cond. 3+ mt. 1900 p.p.d. 14.300; 1 **Dersu Uzala** 53; 2 Reivilo 56; 3 Pythius 56; 4 Sir Vales 55; 5 Absolute Silence 55; 6 Robiano 56 (1/2-1/2-INC.-1-1 p.8 s.7) 2.01.72

3 61½ Di Tocco D. 02/12/18 PI m

(Q.F. 3,50/3,50) HPB 3+ mt. 1600 p.g. 27.500; 1 Checkmark 57; 2 Don Aurelio 53; 3 **Dersu Uzala** 61½; 4 Nice Name 60½; 5 Fulminix 61; 6 City Of Stars 54 (1/2-1-1 3/4-1/2-INC. p.16 s.3) 1.36.4

3 HARBOUR A SECRET

57½

c b 5 - Harbour Watch (IR) e Time Crystal (IR)

Car: C 23 V 4 P 12 35.595

An: C 3 V 0 P 1 867

3 59½ Fiocchi C. 20/10/18 MI m

(Q.F. 13,00/13,00) HPC 3+ mt. 1400 p.d. III Trag. 20.900; 1 Lord Of Rome 51½; 2 Gabriella 56½; 3 **Harbour A Secret** 59½; 4 Najmuddin 53; 5 The Full Swipe 53; 6 Pancake 51 (T.-1 1/4-INC.-T.-T. p.13 s.5) 1.23.1 *nelle posizioni di coda all'interno, avanza ai 350 finali lungo lo steccato, finisce molto forte al terzo posto*

1 59½ Colombi C. 11/11/18 MI mp

(Q.F. 4,50/4,50) Hand Lim. 3+ mt. 1600 p.m. 13.200; 1 **Harbour A Secret** 59½; 2 Venere Di Milo 52; 3 Torna A Surrriento 58½; 4 Arnad 53½; 5 Pizzo Carbonara 56½; 6 Roman Spectrum 51 (1 1/2-C.T.-1/2-1-1 1/2 p.9 s.8) 1.49.6

4 55 Colombi C. 20/03/19 MI Ip

(Q.F. 16,00/16,00) Cond. 4+ mt. 1600 p.g. 18.700; 1 Biedermann 58; 2 Musa D'Oriente 54; 3 Aspettatemi 55; 4 **Harbour A Secret** 55; 5 Key Master 53½; 6 Sergio Leone 55 (C.T.-1 1/2-2 1/2-M.-T. p.11 s.7) 1.36.7

nelle retrovie, finisce lungo lo steccato in retta, chiude quarto

6 57½ Colombi C. 30/03/19 MI b

(Q.F. 4,00/3,50) Hand Lim. 4+ mt. 1500 p.g. 16.500; 1 Dulciboy 59; 2 Affirmative Reply 55; 3 Dream Up 53½; 4 Denaar 55; 5 Arnad 50; 6 **Harbour A Secret** 57½ (1 1/4-INC.-3-3-4 p.8 s.9) 1.29.9

nelle retrovie, non migliora

6 57½ Colombi C. 04/05/19 MI m

(Q.F. 7,00/8,00) Hand Lim. 4+ mt. 1500 p.m. 16.500; 1 Aspettatemi 59; 2 Najmuddin 54; 3 Staisenzapenzieri 55½; 4 Amyntas 57; 5 Affirmative Reply 57; 6 **Harbour A Secret** 57½ (3-1 3/4-1/2-3-M. p.9 s.5) 1.31.0

nelle retrovie, prova ad avanzare tra i cavalli in retta, non migliora, desiste nel finale

4 HOLY WATER

61½

m b 5 - Falco (US) e Miss Bikini (IR)

Car: C 17 V 7 P 7 106.148

An: C 4 V 2 P 2 14.552

5 55½ Vargiu D. 04/12/18 RM p

(Q.F. 2,25/2,00) Cond. 3+ mt. 1700 p.p. 11.000; 1 Secret Sharp 54½; 2 Change Of Moon 55½; 3 Spiridon Louis 55½; 4 Fico Senza Spine 55½; 5 **Holy Water** 55½; 6 Damocles 55½ (3-3/4-C.M.-8-3/4 p.10 s.4) 1.52.91 *sembra viaggiare bene in mano, non riesce a rispondere all'attacco di Secret Sharp*

1 56 Vargiu D. 26/01/19 NA Ip

(Q.F. 1,75/1,75) Cond. 4+ mt. 1600 p.g. 11.000; 1 **Holy Water** 56; 2 Secret Sharp 60½; 3 Triticum Vulgare 56; 4 Mamma Ela 56; 5 Dune Buggy 57½; 6 Do You Know 57½ (INC.-5-1 1/2-7-8 p.7 s.2) ..

in testa, allunga in retta, deve difendersi con i denti da Secret Sharp

3 55 Vargiu D. 20/03/19 MI Ip

(Q.F. 2,80/3,50) Cond. 4+ mt. 2000 p.g. 18.700; 1 Assiro 55; 2 Nice Name 55; 3 **Holy Water** 55; 4 Perego 55; 5 Old Fox 55; 6 Voice Of Love 55 (INC.-1/2-8-9-1 p.7 s.3) 2.01.4 *secondo dal via, va ad accompagnare Voice of Love, passa già ai 500 finali, prova la difesa, superato ai 100 finali, chiude terzo*

1 55 Vargiu D. 30/03/19 MI b

(Q.F. 2,50/3,00) Cond. 4+ mt. 1800 p.g. 15.400; 1 **Holy Water** 55; 2 Law Power 56½; 3 Nice Name 53½; 4 Voice Of Love 54½; 5 Chingachgook 55; 6 Pacific Salt 55 (C.T.-2-5-7-6 p.10 s.5) 1.50.3

in testa, allunga in retta, sembra vittima sacrificale di Law Power, si difende con i denti e si salva di una inezia

2 57½ Vargiu D. 01/05/19 MI b

(Q.F. 2,30/2,50) Cond. 4+ mt. 1700 p.m. 15.400; 1 Fortissimo 56½; 2 **Holy Water** 57½; 3 Maschio Italiano 55; 4 Sopran Roccia 55; 5 **Captain's Girl** 58; 6 Per Un Dixir 55 (INC.-2 1/4-3-2-7 p.6 s.1) 1.43.5

in testa, regge l'attacco di Maschio Italiano, si svincola dal rivale, deve arrendersi allo spunto di Fortissimo

5 IRRATIONAL MAN

57½

c b 4 - Declaration Of War (US) e Euris (FRA)

Car: C 3 V 0 P 0 0

An: C 0 V 0 P 0 0

8 57* Fresu A. 22/04/18 RM b

(Q.F. 3,00/2,10) Maid. 3 mt. 2000 p.g. 11.000; 1 Guintellino 58; 2 Nanterre 56½; 3 Pazzesco 58; 4 Nilasi 58; 5 Latin Lover 58; 6 Tequilaontherocks 58 (6-2-2-10-8 p.10 s.4) 2.04.84

8 57* Mezzatesta A. 12/05/18 MI Ip

(Q.F. 1,50/1,50) Maid. 3 mt. 2000 p.g. 8.800; 1 O'Juke 57; 2 Trixibelle 55½; 3 Fil Fede Xam 57; 4 Fambus 57; 5 Lucky Bean 57; 6 Nuit Diabolik 57 (T.-3 3/4-1 3/4-T.-5 3/4 p.14 s.13) 2.04.3

a centro gruppo, non riesce a migliorare in retta, desiste ai 150 finali

11 57 Pinna N. 02/06/18 MI b

(Q.F. 11,00/16,00) Maid. 3 mt. 2000 p.m. 8.800; 1 Fil Fede Xam 57; 2 Playa Paraiso 57; 3 Avamac 55½; 4 Desire To Fire 57; 5 Turriata 55½; 6 Nuit Diabolik 57* (C.INC.-1-1-5-C.T. p.12 s.11) 2.04.5

a centro gruppo per corsie esterne, molto verde, fa qualche difesa, avanza in curva, non migliora in retta, desiste negli ultimi 250 metri

6 ROQUERO

57½

m s 4 - Red Rocks (IR) e Jacquerie (GE)

Car: C 15 V 2 P 6 29.764

An: C 2 V 0 P 0 0

3 58 J Marcialis 17/10/18 Sac b

(Q.E. 3,40) Recl. 3 mt. 2100 p.e. 19.000; 1 Balannjar 59; 2 Motym 56; 3 **Roquero** 58; 4 Zanfaro 56; 5 Virtuel 56; 6 Dantzig Chop 56* (1 1/2-C.T.-2-7-1 3/4 p.11 s.3) 2.16.46

6 60 Pc Boudot 07/11/18 Cha b

(Q.E. 8,50) Hand. 3 mt. 2700 AW 23.000; 1 Lomao 56; 2 Alhseemah 52; 3 Golega 56; 4 Kissing Light 57½; 5 Die Rakete 50; 6 **Roquero** 60 (9-9-2 1/2-4-2 1/2 p.15 s.1) 2.52.01

5 58 Pierre Charles Boudot 29/11/18 Lis b

(Q.E. 3,50) Recl. 3 mt. 2400 AW 14.000; 1 Sura 56½; 2 Shabrice 54½; 3 Bay Of Gibraltar 53½; 4 Kendask 58; 5 **Roquero** 58; 6 Dance Vision 56,5* (3/4-3/4-3-3/4-4 p.10 s.7) 2.40.49

8 59½ Lp Beuzelin 12/02/19 Cha b

(Q.E.) Recl. 4 mt. 1900 AW 16.000; 1 Madulain 57½; 2 Aria Laforlongeuse 54½; 3 Blue Link 57½; 4 Dragon's Teeth 56; 5 Give Me The Best 53; 6 Namar 57½ (1/2-T.-T.-1 3/4-2 p.10 s.8) 1.58.65

6 56 Coralie Pacaut 11/03/19 Com b

(Q.E. 8,60) Recl. 4 mt. 2000 p.e. 16.000; 1 Magnetique 56; 2 Quantivator 56½; 3 Annas 54½; 4 Aria Laforlongeuse 54½; 5 Akinathor Game 59; 6 **Roquero** 56 (2 1/2-3 1/2-1 1/4-INC.-30 p.10 s.6) 2.22.20

7 TRUST IN ME

57½

m b 5 - Desert Prince (IR) e Baby Revolution (IR)

Car: C 21 V 6 P 10 54.472

An: C 0 V 0 P 0 0

1 52½ Sulas S. 11/02/18 PI m

(Q.F. 2,50/2,00) Cond. 4+ mt. 1500 p.m. 12.100; 1 **Trust In Me** 52½; 2 Nice Name 60; 3 Dream Up 54; 4 Law Power 58½; 4 City Of Stars 55½; 6 Katsumoto 52 (C.T.-1 3/4-PARI-3/4-4 p.10 s.1) 1.29.4

5 58½ Demuro C. 25/03/18 PI b

(Q.F. 5,00/6,00) HPB 4+ mt. 1600 p.g. 27.500; 1 City Of Stars 58½; 2 Law Power 58½; 3 Mixology 54; 4 Val D'Antrilles 53; 5 **Trust In Me** 58½; 6 Streetcore 51 (C.M.-2-2 1/4-INC.-1 3/4 p.10 s.4) 1.32.2

prova a giocarsela in testa, superato ai 350 finali, prova a mantenersi in quota, perde sul palo anche il quarto posto

3 53½ Vargiu D. 25/04/18 FI b

(Q.F. 2,50/3,25) Hand Lim. 4+ mt. 1500 p.g. 12.100; 1 Amyntas 52½; 2 Mixology 50; 3 **Trust In Me** 53½; 4 Richard Parker 61; 5 Autofocus 50 (1/2-3/4-8-3 1/2 p.5 s.4) 1.32.00

in testa, prova a gestire il ritmo, allunga in retta, e superato ai 100 finali, cede anche il secondo posto

5 61½ Fadda A. 05/10/18 CH b

(Q.F. 4,00/4,50) Disc. 3+ mt. 2400 p.g. 17.600; 1 Winny 58; 2 Dipinto 61; 3 Zerindini 50; 4 Enrico Il Conte 52½; 5 **Trust In Me** 61½; 6 El Cabezon 53½ (C.INC.-2 3/4-3 3/4-11-7 p.10 s.2) 02.37.99

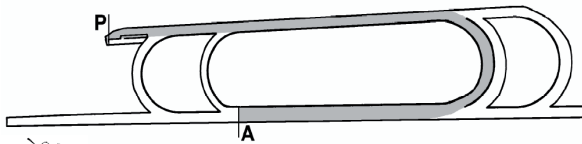

mercoledì 29 maggio 2019

Pr. SAN SIRO CLASSIC 4^ ELIMINATORIA - E. 5.500
 (HAND DI MINIMA) - 3 anni ed oltre - P.Circolare **Mt. 2000**
II TRIS**4****ore 17.25**

N.	CAVALLO (FN)	ST	PESO	FANTINO	ALLENATORE
1	CAROLWOOD DRIVE	(10)	63½	Emmanuele P.	Tommasi A. A.Da Giussano P.S.Coop - g.verde.croce.m.e b.blu
2	PUNTA DI DIAMANTE (PL)	(7)	61	Mezzatesta A.	Fiorentini S. Orti Andrea - g.azz.spal.bia.m.e b.ne-azz
3	PERFECTLY FROZEN (L)	(2)	59	Fiocchi C.	Fais C. Sironi Andrea Paolo - g. ara. st. blu. m. bia. st. arancio.
4	MEANTIME (L)	(9)	55½	Sanna Ma.	Toccolini V. Meiohas Moreno - g.azz.spalle.bracc.pols.e b.bian.
5	ROCOLETT	(3)	55	Rossi I.	Urracci N. Conca Pierangelo - g.nera v rosso.m.ne.b.ro.rom.ne.
6	KING WINNIE	(12)	54½	Fresu Ant.	Trappolini F. Turcatti Gian Franco - g. e. b. a rombi bianco-rosso
7	ACIRE XAM (L)	(13)	53½	Mulas S.	Fais C. Rivolta Nicolò - g.blu doppia v rov.ta.b.blu spicchi rosa
8	BABYLINDA (PL)	(1)	53	Ercegovic G.	Bonfanti S. Sc Il Labirinto - g.a scacchi rosa-nero m.rosa stelle nere
9	OVER JOY (L)	(5)	52½	Cannarella G.	Jack Luigi C. Ravasio Elisa - g. e. b. nero. palle arancio
10	UDINE	(6)	53	Urru S.	Massimo R. Gotti Daniele - g.p.sup.ve.p.inf.bi.man.e b.bi.verde
11	DOCUMENTARIO	(8)	52	Di Tocco D.	Gasparini M. Turri Francesca - g.gialla.spalle e b.rosso
12	LUISOL (P)	(11)	50	Bossa F.	De Paola F. De Paola Federico - g.azzurra. sp. rosse. b. str. rosse-azz.
13	STORM AZUL (C)	(4)	50	Belli M.	Beccaris M. Az Ag Beccaris Mario - g.rosso-blu.m.bia.b.rosso

Pronostico: 10 Udine - 5 Rocolett - 8 Babyllinda

I NOSTRI FAVORITI

Quarta ed ultima eliminatória del Circuito San Siro Classic in vista della Finale del 9 giugno, sul doppio chilometro della pista circolare e valevole come Seconda Tris. In una compagnia dalla forma generale tutta da verificare, ci vuole poco a lasciarsi convincere da Rocolett e UDINE, entrambi recenti vincitori, e con il secondo citato leggermente preferito visto che tutte le volte che ritorna a San Siro corre sempre molto bene. Babyllinda e' un'altra che puo' dire tranquillamente la sua, esattamente come Documentario, che pero' deve riscattare il flop sui cui rimane. Attenzione anche a Meantime, che si rivede da una sosta.

Piu' ricchi in carriera

1	CAROLWOOD DRIVE	159.564,77
2	PUNTA DI DIAMANTE	104.689,25
6	KING WINNIE	46.627,91
4	MEANTIME	27.363,20
10	UDINE	23.637,04
3	PERFECTLY FROZEN	13.897,50

Piu' ricchi nei 12 mesi

2	PUNTA DI DIAMANTE	13.411,20
5	ROCOLETT	8.551,00
4	MEANTIME	8.085,20
11	DOCUMENTARIO	7.017,72
10	UDINE	5.583,04
7	ACIRE XAM	5.006,50

Piu' vittorie in carriera

2	PUNTA DI DIAMANTE	14
1	CAROLWOOD DRIVE	11
10	UDINE	5
4	MEANTIME	4
6	KING WINNIE	4
5	ROCOLETT	3

Piu' vittorie nei 12 mesi

5	ROCOLETT	3
2	PUNTA DI DIAMANTE	2
10	UDINE	2
4	MEANTIME	1
11	DOCUMENTARIO	1
9	OVER JOY	1

Piu' piazzamenti in carriera

2	PUNTA DI DIAMANTE	51
1	CAROLWOOD DRIVE	41
10	UDINE	21
6	KING WINNIE	16
7	ACIRE XAM	13
4	MEANTIME	11

Piu' piazzamenti nei 12 mesi

7	ACIRE XAM	8
11	DOCUMENTARIO	8
2	PUNTA DI DIAMANTE	7
12	LUISOL	6
9	OVER JOY	5
10	UDINE	4



1 CAROLWOOD DRIVE 63½

m gr 9 - Verglas (IR) e Morning Prancer (GB)

Car: C 91 V 11 P 41 159.564

An: C 6 V 1 P 1 2.878

8 62 Maniezzi L. 03/03/19 PI b

(Q.F. 3,30/2,60) Hand. Min. 4+ mt. 1750 p.g. 5.500; 1 Dormiglione 50%; 2 Rasalgetti 50%; 3 Che L'Inse 53½%; 4 Cerro Torre 53½%; 5 Billy The Flag 58; 6 VERNICEFACE 52 (1/2-3/4-2-2-3/4 p.12 s.5) 1.43.5

1 58 Cultraro G. 23/03/19 MI b(Q.F. 4,00/4,50) Hand. Min. 4+ mt. 2000 p.c. 5.500; 1 **Carolwood Drive** 58; 2 Kazimier Fan 51; 3

Giufeuim 60½%; 4 Sutton 57½%; 5 Having Fun 61½%;

6 Nosside 51 (1/2-1/2-T.-INC.-1 p.11 s.6) 2.04.7

*a centro gruppo, trova un comodo varco in retta, passa ai 250 finali, controlla sino in fondo***9 59½ Cultraro G. 07/04/19 MI lp**

(Q.F. 6,00/7,00) Hand. 4+ mt. 1700 p.g. 8.800; 1 Battle Commence 62%; 2 Zampa Di Velluto 59½%; 3 Ragstone Sand 60%; 4 Stundaiu 54½%; 5 Mister Maestro 54; 6 Blumont 62½ (3/4-1/2-M.-C.T.-3/4 p.11 s.11) 1.48.7

*sui primi, cala in retta***2 79½ Vitabile S. 04/05/19 MI m**(Q.F. 6,00/6,00) Hand. 4+ mt. 1700 p.m. 3.950; 1 Time Sky 73; 2 **Carolwood Drive** 79½; 3 Third Strike 67; 4 Vergiate 69%; 5 Jak Du Lac 67%; 6 Black Helmet 67½ (1-2 1/4-2-INC.-1 3/4 p.12 s.8) 1.47.3*nelle prime posizioni, avanza in retta, affianca Third Strike e allunga col rivale, passa ai 300 finali e prova l'allungo, aggredito da Time Sky, deve arrendersi***2 PUNTA DI DIAMANTE 61**

c b 8 - Intense Focus (US) e Sharpal Destiny (IR)

Car: C 92 V 14 P 51 104.684

An: C 6 V 1 P 2 6.715

2 57½* Colombi C. 14/03/19 PI m(Q.F. 3,30/3,00) Hand. 4+ mt. 2000 p.m. 11.000; 1 Neverendinglove 53½%; 2 **Punta Di Diamante** 57½%; 3 Capitan Renaccio 62½%; 4 Groor 53; 5 Distant Dawn 63; 6 Gold Return 54½ (3 1/2-1 1/4-3-T.-3 1/2 p.6 s.4) 2.00.4**6 58* Sanna G. 31/03/19 PI b**(Q.F. 3,50/4,00) Hand. 4+ mt. 2000 p.m. 11.000; 1 Groor 51; 2 Fantastic Secret 55½; 3 Infinity Game 61½; 4 Ivory Trail 53½; 5 Pour Me 60½; 6 **Punta Di Diamante** 58 (3 1/4-1-INC.-M.-1 3/4 p.7 s.3) 2.03.2**9 57* Fele A. 11/04/19 FI m**

(Q.F. 5,00/11,00) Hand. 4+ mt. 2200 p.g. 11.000; 1 Favola Antica 57*; 2 Sotintes 51½%; 3 Groor 57; 4 Blu Kraken 62*; 5 Dangerinthesky 59*; 6 Mondorosa 57½ (2 1/2-1/2-2-3/4-2 p.9 s.2) 2.33.0

*nelle posizioni di coda, prova ad avanzare in retta all'interno, non guadagna, desiste***9 54* Fiori A. 16/05/19 FI b**

(Q.F. 11,00/6,00) Hand. 4+ mt. 2000 p.g. 11.000; 1 Tout A Fait 52; 2 Barrientos 55½%; 3 Trivial Force 56*; 4 Groor 59; 5 Sotintes 51½%; 6 Dangerinthesky 57* (2-1 1/2-1/2-1 1/4-C.T. p.11 s.11) 2.11.00

3 PERFECTLY FROZEN 59

c s 4 - Frozen Power (IR) e Perfectly Clear (US)

Car: C 18 V 1 P 5 13.897

An: C 4 V 0 P 0 0

11 60½ Colombi C. 16/03/19 MI b

(Q.F. 9,00/10,00) Hand. 4+ mt. 1800 p.m. 8.800; 1 Raise The Bar 57½%; 2 Bacon 57; 3 Katsumoto 64*;

4 Notturno Ligure 60½%; 5 **Over Joy** 50*; 6 **Rocolett**

50 (INC.-C.T.-1 1/4-INC.-3 p.13 s.6) 1.53.8

*in pancia al gruppo, chiuso a meta retta, desiste nei 100 finali***7 58½ Colombi C. 07/04/19 MI lp**

(Q.F. 9,00/9,00) Hand. 4+ mt. 1700 p.g. 8.800; 1 Battle Commence 62%; 2 Zampa Di Velluto 59½%; 3 Ragstone Sand 60%; 4 Stundaiu 54½%; 5 Mister Maestro 54; 6 Blumont 62½ (3/4-1/2-M.-C.T.-3/4 p.11 s.2) 1.48.7

*sui primi all'interno, prova ad avanzare lungo lo staccato, non migliora***8 56½ Fiocchi C. 21/04/19 MI b**

(Q.F. 9,00/7,00) Hand. 4+ mt. 2000 p.m. 8.800; 1 Sutton 52*; 2 Blumont 61; 3 Solitary Love 59; 4

Giufeuim 59½%; 5 Space Oddity 60; 6 Vitality 51 (1 1/4-M.-2-T.-C.INC. p.13 s.2) 2.05.3

*a centro gruppo, prova ad avanzare tra i cavalli in retta, non e incisivo nei 200 finali***9 61 Emmanuele P. 01/05/19 MI b**

(Q.F. 11,00/13,00) Hand. Min. 3+ mt. 2000 p.c. 5.500; 1 Un Bluffeur 51½%; 2 Ficus Jode 61; 3

Windsurf Doda 57½%; 4 Kazimier Fan 51; 5 Enville

50*; 6 Sogno Nel Cielo 51½ (2-1/2-2-2-1/2 p.15 s.3) 2.02.5

*in testa, superato ai 300 finali***4 MEANTIME 55½**

f b 5 - Ramonti e Inca Lily

Car: C 26 V 4 P 11 27.363

An: C 4 V 0 P 1 748

8 53 Sanna M. 16/01/19 VA s(Q.F. 13,00/9,00) Hand. 4+ mt. 2100 p.s. 8.800; 1 Reine Vraie 58½%; 2 Galateo D'Arcadia 61%; 3 Clerke 73½%; 4 Auronti 55½%; 5 Duchamp 63%; 6 Anassarete 53,5* (2-2 1/4-4 1/2-4-2-3/4 p.10 s.1) *in testa, subisce il pressing di Auronti, superata prima dell'ultima curva, cala: trova estimatori al betting (13,00/9,00)***9 58½ Tocolini V. 23/01/19 VA s**(Q.F. 3,25/3,50) Hand. 4+ mt. 2100 p.s. 5.500; 1 Whatpeopleprefer 50; 2 Sopran Duke 54½%; 3 Caribbean Storm 63½%; 4 Idroscaio 53; 5 Auronti 61; 6 Clever Bend 72 (3/4-T.-INC.-1/2-1/2 p.10 s.11) *a centro gruppo per corsie larghe, cala a traguardo lontano***2 58½ Tocolini V. 13/02/19 VA s**(Q.F. 9,00/9,00) Hand. Min. 4+ mt. 1950 p.s. 4.400; 1 Kelvin Hall 55½%; 2 **Meantime** 58½%; 3 Nosside 53½%; 4 Milady Naia 52; 5 Lady Oratorio 58½%; 6 Credarola 51* (6-INC.-5-1/2-C.T. p.10 s.4) *subito ai lati di Credarola, preme sulla rivale, prevalente sulla curva finale, non puo opporsi alla progressione di Kelvin Hall, salva il secondo***5 59½ Tocolini V. 06/03/19 VA s**(Q.F. 3,50/8,00) Hand. 3+ mt. 2150 p.s. 5.500; 1 **Over Joy** 52½%; 2 Auronti 59½%; 3 Kelvin Hall 60½%; 4 Clerke 78*; 5 **Meantime** 59½%; 6 WoulltandsPomey 52,5* (3/4-2 1/4-2-1/2-2-2 1/4 p.7 s.5) *ai lati di Auronti, sfilta sul rivale prima della penultima curva, cala drasticamente sulla curva finale***5 ROCOLETT 55**

c b 4 - Storm Mountain (IR) e Rosa Coletti (IR)

Car: C 12 V 3 P 2 8.551

An: C 4 V 1 P 0 2.125

6 50 Deias A. 16/03/19 MI b

(Q.F. 51,00/51,00) Hand. 4+ mt. 1800 p.m. 8.800; 1 Raise The Bar 57½%; 2 Bacon 57; 3 Katsumoto

64*; 4 Notturno Ligure 60½%; 5 **Over Joy** 50*; 6 **Rocolett** 50 (INC.-C.T.-1 1/4-INC.-3 p.13 s.15) 1.53.8*sui primi galoppando per corsie larghe, cala leggermente nei 300 finali***8 54½ Rossi I. 11/04/19 MI lp**

(Q.F. 9,00/8,00) Hand. Min. 3+ mt. 2000 p.m. 5.500; 1 Giufeuim 61*; 2 Mati Megabyte 59½%; 3

Amelin 52; 4 Sogno Nel Cielo 53½%; 5 Un Bluffeur

53½%; 6 Monforte 50 (INC.-1 3/4-4-2-C.T. p.11 s.13) 2.08.7

*nelle retrovie, avanza a centro pista in retta, recupera gradualmente, in linea per il quinto posto***7 52 Rossi I. 01/05/19 MI b**

(Q.F. 21,00/26,00) Hand. Min. 3+ mt. 2000 p.c. 5.500; 1 Un Bluffeur 51½%; 2 Ficus Jode 61; 3

Windsurf Doda 57½%; 4 Kazimier Fan 51; 5 Enville

50*; 6 Sogno Nel Cielo 51½ (2-1/2-2-2-1/2 p.15 s.2) 2.02.5

*nelle posizioni di coda, avanza lungo lo staccato in retta, ha un intralcio deve ripartire, non recupera***1 51 Rossi I. 15/05/19 MI b**(Q.F. 13,00/9,00) Hand. Min. 3+ mt. 2000 p.c. 5.500; 1 **Rocolett** 51; 2 A Fari Spenti 57*; 3**BabyLinda** 52½%; 4 Kazimier Fan 51; 5 Enville50*; 6 **King Winnie** 56½ (1-1/2-3-1 3/4-1/2 p.14 s.9) 2.06.1*giocato (13,00/9,00): subito ai lati di Kazimier Fan, passa ai 300 finali, si sottrae al ritorno dei rivali***6 KING WINNIE 54½**

m b 5 - Kingsfort (US) e Dancing Joud (IR)

Car: C 38 V 4 P 16 46.627

An: C 3 V 0 P 0 0

7 55 Mulas S. 01/12/18 VA lp

(Q.F. 5,00/6,00) Hand. 3+ mt. 2300 p.e. 11.000; 1 Pincode 61; 2 Vitality 50; 3 Fil Fede Xam 56*; 4

Grey Anita 52; 5 Paris Magic 54; 6 Mati Megabyte

55 (3/4-3/4-T.-7-1 1/4 p.9 s.7)

9 56 Cannarella G. 31/01/19 PI p

(Q.F. 9,00/4,00) Hand. 4+ mt. 2000 p.m. 8.800; 1 Dangerinthesky 55½%; 2 Fantastic Secret 59½%; 3

Windsurf Doda 57*; 4 Trasportor 61*; 5

Neverendinglove 59½%; 6 Making Noise 51,5* (4 3/4-2 3/4-2 1/2-5-5 1/2 p.12 s.3) 2.08.4

*nelle retrovie, prova a migliorare sullo staccato opposto in retta, non viene avanti***8 58½ Gamarota W. 23/03/19 MI b**(Q.F. 9,00/7,00) Hand. Min. 4+ mt. 2000 p.c. 5.500; 1 **Carolwood Drive** 58; 2 Kazimier Fan 51;

3 Giufeuim 60½%; 4 Sutton 57½%; 5 Having Fun

61½%; 6 Nosside 51 (1/2-1/2-T.-INC.-1 p.11 s.3) 2.04.7

*in penultima posizione, si impegna all'esterno di tutti in retta, recupera gradualmente***6 56½ Fresu A. 15/05/19 MI b**(Q.F. 16,00/7,00) Hand. Min. 3+ mt. 2000 p.c. 5.500; 1 **Rocolett** 51; 2 A Fari Spenti 57*; 3**BabyLinda** 52½%; 4 Kazimier Fan 51; 5 Enville50*; 6 **King Winnie** 56½ (1-1/2-3-1 3/4-1/2 p.14 s.14) 2.06.1*attenzioni al betting (16,000/7,00): a centro gruppo all'interno, prova ad avanzare tra i cavalli, non riesce a cambiare marcia***7 ACIRE XAM 53½**

f b 4 - Lemon Drop Kid e Lady Simpson

Car: C 28 V 0 P 13 12.333

An: C 6 V 0 P 1 841

10 61* Mezzatesta A. 20/02/19 VA s(Q.F. 16,00/16,00) Hand. 4+ mt. 1950 p.s. 5.500; 1 Clever Bend 71½%; 2 **Over Joy** 50½%; 3 Mati

Megabyte 60½%; 4 Auronti 60; 5 Zareska Dei Grif

58; 6 A Few Good Men 61 (C.INC.-2 1/4-2-M.-2 1/2 p.12 s.11) 1.41.7

5 58 Pinna N. 11/04/19 MI lp

(Q.F. 16,00/16,00) Hand. Min. 3+ mt. 1600 p.m. 5.500; 1 Tentino 58½%; 2 Mutineer 61; 3 Worst

Enemy 56; 4 Grand Moff Tarkin 56; 5 **Acire Xam**

58; 6 A Few Good Men 61 (C.INC.-2 1/4-2-M.-2 1/2 p.12 s.11) 1.41.7

6 56 Mulas S. 01/05/19 MI b(Q.F. 5,00/7,00) Hand. Min. 3+ mt. 1600 p.c. 5.500; 1 **Rocolett** 51; 2 A Fari Spenti 57*; 3**BabyLinda** 52½%; 4 Kazimier Fan 51; 5 Enville50*; 6 **King Winnie** 56½ (1-1/2-3-1 3/4-1/2 p.14 s.14) 2.06.1*attenzioni al betting (16,000/7,00): a centro gruppo all'interno, prova ad avanzare tra i cavalli, non riesce a cambiare marcia***7 ACIRE XAM 53½**

f b 4 - Lemon Drop Kid e Lady Simpson

Car: C 28 V 0 P 13 12.333

An: C 6 V 0 P 1 841

10 61* Mezzatesta A. 20/02/19 VA s(Q.F. 16,00/16,00) Hand. 4+ mt. 1950 p.s. 5.500; 1 Clever Bend 71½%; 2 **Over Joy** 50½%; 3 Mati

Megabyte 60½%; 4 Auronti 60; 5 Zareska Dei Grif

58; 6 A Few Good Men 61 (C.INC.-2 1/4-2-M.-2 1/2 p.12 s.11) 1.41.7

5 58 Pinna N. 11/04/19 MI lp

(Q.F. 16,00/16,00) Hand. Min. 3+ mt. 1600 p.m. 5.500; 1 Tentino 58½%; 2 Mutineer 61; 3 Worst

Enemy 56; 4 Grand Moff Tarkin 56; 5 **Acire Xam**

58; 6 A Few Good Men 61 (C.INC.-2 1/4-2-M.-2 1/2 p.12 s.11) 1.41.7

6 56 Mulas S. 01/05/19 MI b

(Q.F. 5,00/7,00) Hand. Min. 3+ mt. 1600 p.c. 5.500; 1 Stundaiu 60; 2 Brillante Blu 61½%; 3 Fit

For Fun 59; 4 A Few Good Men 58½%; 5 Zittozitto

50; 6 **Acire Xam** 56 (2-2 1/2-1/2-1 1/2-3/4 p.11 s.11) 1.41.7**a centro gruppo, non migliora in retta****7 55 Colombi C. 15/05/19 MI b**(Q.F. 7,00/6,00) Hand. Min. 3+ mt. 2000 p.c. 5.500; 1 **Rocolett** 51; 2 A Fari Spenti 57*; 3**BabyLinda** 52½%; 4 Kazimier Fan 51; 5 Enville50*; 6 **King Winnie** 56½ (1-1/2-3-1 3/4-1/2 p.14 s.3) 2.06.1*nelle retrovie, prova ad avanzare a centro pista, guadagna poco***8 BABYLINDA 53**

f b 4 - Arcano (IR) e At Present

Car: C 17 V 2 P 4 8.653

An: C 3 V 0 P 2 1.445

6 51* Mezzatesta A. 23/12/18 PI lp(Q.F. 4,50/4,50) Hand. Min. 3+ mt. 2000 p.m. 6.600; 1 La Grande Assente 62½%; 2 **Perfectly****Frozen** 61½%; 3 Chitarrista 56½%; 4 Dolce Brigitte51½%; 5 Favola Antica 51*; 6 **BabyLinda** 51*

(1-3/4-INC.-3 1/4-1/2 p.10 s.5)

2 50½* Cannarella G. 13/03/19 VA s(Q.F. 16,00/4,50) Hand. Min. 4+ mt. 2150 p.s. 5.500; 1 Goldfinger 58; 2 **BabyLinda** 50½%; 3

Caribbean Storm 64*; 4 Whatpeopleprefer 52½%; 5

Voila Pourqui 57½%; 6 Nosside 54 (T.-1-INC.-2 1/2-3 p.8 s.8)

10 52½* Fele A. 01/05/19 MI b

(Q.F. 13,00/16,00) Hand. Min. 3+ mt. 2000 p.c. 5.500; 1 Un Bluffeur 51½%; 2 Ficus Jode 61; 3

Windsurf Doda 57½%; 4 Kazimier Fan 51; 5 Enville

50*; 6 Sogno Nel Cielo 51½ (2-1/2-2-2-1/2 p.15 s.11) 2.02.5

*nelle posizioni di coda, prova ad avanzare a centro pista in retta, non migliora, desiste nel finale***3 52½* Fele A. 15/05/19 MI b**(Q.F. 31,00/31,00) Hand. Min. 3+ mt. 2000 p.c. 5.500; 1 **Rocolett** 51; 2 A Fari Spenti 57*; 3**BabyLinda** 52½%; 4 Kazimier Fan 51; 5 Enville50*; 6 **King Winnie** 56½ (1-1/2-3-1 3/4-1/2 p.14 s.2) 2.06.1*sui primi all'interno, avanza in retta, lotta, chiude al terzo posto***9 OVER JOY 52½**

c b 4 - Mr Vegas e Sweet And Sexy

Car: C 21 V 1 P 6 4.454

An: C 8 V 1 P 3 3.740

5 50* Cannarella G. 16/03/19 MI b

(Q.F. 9,00/11,00) Hand. 4+ mt. 1800 p.m. 8.800; 1 Raise The Bar 57½%; 2 Bacon 57; 3 Katsumoto

64*; 4 Notturno Ligure 60½%; 5 **Over Joy** 50*; 6**Rocolett** 50 (INC.-C.T.-1 1/4-INC.-3 p.13 s.3) 1.53.8

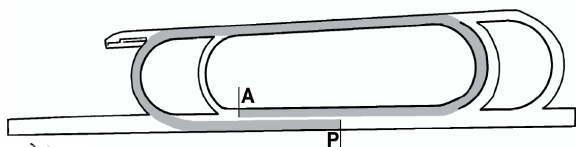

mercoledì 29 maggio 2019

**Pr. GLENO - E. 11.000**

(HAND) - 4 anni ed oltre - P.Circolare

Mt. 2600**TRIO****5****ore 18.00**

N.	CAVALLO (FN)	ST	PESO	FANTINO	ALLENATORE
1	EUGUBINA (LC)	(3)	61	Mezzatesta A.	Soc.All. Biondi Raffaele srl Fiordelli Sauro Andrea - g. e b. azz. cerchiato blu. m. blu
2	VOLUNTARY (P)	(4)	60½	Mulas S.	Marcialis M. Akhal Teke Proprieties - g.bianca croce s.andrea nera
3	DONCASTER MAGIC (L)	(8)	57½	Urru S.	Pastorelli A. Az Ag La Clementina - g.bi.croce s. andrea e bracc.turchesi
4	PARIS MAGIC (L)	(7)	57	Fresu Ant.	Soc.All. Biondi Raffaele srl Rondani Camilla - g.azz.cuc.blum.azz.ste.blum.b.blum
5	BIBI CIPOLLA (L)	(6)	56	Sanna Ma.	Bessi P. Bucci Graziella - g.viola.m.viola bracc.gia.b.viola
6	FIL FEDE XAM (PL)	(5)	56	Fiocchi C.	Fais C. Sc Emme International Srl - g. e b. a quarti giallo - blu
7	SOLITARY LOVE	(1)	56	Rossi I.	Batzella L. Batzella Luigi - g.m. e b.rossi. st.blum
8	SUTTON (P)	(2)	52½	Cannarella G.	Marcialis M. Az Ag San Felice - g.verde.croce.bracc.e b.rosa

Pronostico: 1 Eugubina - 4 Paris Magic - 8 Sutton

I NOSTRI FAVORITI

Il livello tecnico sale con questo handicap di categoria piu' che discreta sui 2.600mt della pista circolare per i soli anziani. Scelta molto complicata in un gruppo dai valori sottili, con la top weight EUGUBINA meritevole di prima citazione alla luce dell'ottimo numero prodotto nel Cavalchina, giunto a conferma di altre precedenti prestazioni decisamente valide. Il compagno di training Paris Magic sale di livello ma lo fa con forma in progresso, e stuzzica moltissimo anche la chance di Sutton, dal rendimento stagionale impeccabile che prova per la prima volta la distanza. Doncaster Magic e Bibi Cipolla si rispettano, ma pure quelli non citati possono intervenire.

Piu' ricchi in carriera

5 BIBI CIPOLLA	27.098,00
4 PARIS MAGIC	25.986,13
2 VOLUNTARY	21.346,90
1 EUGUBINA	19.675,80
3 DONCASTER MAGIC	18.445,62
6 FIL FEDE XAM	17.113,60

Piu' vittorie in carriera

5 BIBI CIPOLLA	4
4 PARIS MAGIC	4
2 VOLUNTARY	3
3 DONCASTER MAGIC	3
6 FIL FEDE XAM	3
8 SUTTON	2

Piu' piazzamenti in carriera

4 PARIS MAGIC	14
5 BIBI CIPOLLA	11
6 FIL FEDE XAM	10
3 DONCASTER MAGIC	8
1 EUGUBINA	7
8 SUTTON	6

Piu' ricchi nei 12 mesi

3 DONCASTER MAGIC	15.663,80
5 BIBI CIPOLLA	14.603,00
1 EUGUBINA	11.821,80
6 FIL FEDE XAM	11.563,10
4 PARIS MAGIC	10.191,50
2 VOLUNTARY	8.953,90

Piu' vittorie nei 12 mesi

6 FIL FEDE XAM	3
5 BIBI CIPOLLA	3
3 DONCASTER MAGIC	3
4 PARIS MAGIC	2
2 VOLUNTARY	1
1 EUGUBINA	1

Piu' piazzamenti nei 12 mesi

1 EUGUBINA	6
3 DONCASTER MAGIC	4
6 FIL FEDE XAM	4
4 PARIS MAGIC	4
8 SUTTON	3
5 BIBI CIPOLLA	3



1 EUGUBINA

61

f b 4 - Iffraai (GB) e Body Language (IR)
Car: C 12 V 2 P 7 19.675

An: C 3 V 1 P 2 6.341

7 53 Sanna M. 03/11/18 MI mp

(Q.F. 7,00/3,50) Hand. 3+ mt. 1700 p.m.

14.080; 1 Pizzo Carbonara 54; 2 Zadina 58½; 3 Bernardina 52½; 4 Determination 53½; 5 Windy York 59½; 6 Zampa Di Velluto 52½ (INC.-1-3 1/2-C.T.-3 p.8 s.4) 1.51.9

in coda, guadagna metri curvando sullo steccato, non migliora in retta, desiste nei 200 finali

2 55½ Pinna N. 18/11/18 PI b

(Q.F. 6,00/8,00) Hand. 3+ mt. 2600 p.m.

14.300; 1 **Doncaster Magic** 58; 2 **Eugubina** 55½; 3 Burgraff 60*; 4 Quebec 56½; 5

Lunastorta 50; 6 **Paris Magic** 52 (2

1/2-3/4-INC.-1/2-2 3/4 p.9 s.7) 2.52.4

Galoppa a ridosso dei primi, perde qualche posizione sull'ultima curva, scatta in retta e torna ottima seconda

1 58½ Mezzatesta A. 31/03/19 MI b

(Q.F. 7,00/6,50) Hand. 4+ mt. 2000 p.m.

11.000; 1 **Eugubina** 58½; 2 Notturno Ligure 56½; 3 Faradays Spark 54½; 4 Alshalaal 63½; 5 Katsumoto 61*; 6 Daritai 66½ (1/2-1/2-INC.-2

1/2-C.INC. p.8 s.4) 2.05.4

a centro gruppo, attacca Notturno Ligure nell'ultimo furlong, lo sopravanza nel finale

3 58 Mezzatesta A. 22/04/19 MI b

(Q.F. 5,00/5,00) Hand. 4+ mt. 2400 p.g. 14.300;

1 Caterpillar 60½; 2 Free Passage 61½; 3

Eugubina 58; 4 Volpe Rossa 61½; 5 Rossese 56;

6 **Doncaster Magic** 55 (1-1/2-1/2-3/4-1 1/2 p.7 s.1) 2.31.0

a centro gruppo all'interno, sposta in retta, lotta, chiude terza a ridosso

4 51½ Mezzatesta A. 04/05/19 MI m

(Q.F. 4,50/6,00) Hand. Lim. 4+ mt. 2800 p.m.

16.500; 1 Caterpillar 57½; 2 Great Aventura

58½; 3 Pretending 63*; 4 **Eugubina** 51½; 5 Re

Manfredi 53*; 6 Burgraff 59* (1 3/4-C.INC.-2

1/4-C.INC.-13 p.7 s.3) 2.59.1

in testa, tende a sbandare sulla prima curva, torna in avanti, prova ad allungare in retta, superata ai 300 finali

2 VOLUNTARY

60½

f b 4 - Casamento (IR) e Spirit Rapper (IR)

Car: C 15 V 3 P 5 21.346

An: C 2 V 0 P 0 0

1 51* Esposito M. 08/09/18 MI m

(Q.F. 21,00/8,00) Hand. Lim. 3 mt. 2000 p.m.

14.300; 1 **Voluntary** 51*; 2 Sae Cortesapertas

54; 3 Livelovedancesnice 51; 4 **Eugubina** 56*

5; 5 Trixibelle 60; 6 Abbronzatissima 54½ (3/4-1

1/4-C.INC.-5-4 p.8 s.8) 2.05.7

in penultima posizione, richiesta gia in curva, avanza a centro pista coraggiosamente, rimonta nelle ultime battute Sae Cortesapertas

2 55* Convertino P. 26/09/18 MI b

(Q.F. 7,00/8,00) Cond. 3+ mt. 2200 p.g. 15.070;

1 Great Aventura 59; 2 **Voluntary** 55*; 3

Distant Dawn 55; 4 Sunset Key 58; 5

Abbronzatissima 55; 6 Zadina 55

(4-C.INC.-C.INC.-1 1/2-1/2 p.7 s.4) 2.16.5

in ultima posizione, avanza a centro pista in

retta, passa seconda in zona traguardo

8 52* Migheli A. D. 09/12/18 PI m

(Q.F. 11,00/21,00) HPA 3+ mt. 2200 p.g.

36.300; 1 Act Of War 61½; 2 Party Goer 60½;

3 La Base 57½; 4 Happy Moment 53; 5

Extremely Vintage 59*; 6 Sladina 61

(3/4-M.-3/4-5 1/2-2 1/2 p.10 s.9)

6 57½* Convertino P. 27/03/19 MI b

(Q.F. 7,00/7,00) Hand. 4+ mt. 1700 p.m.

16.500; 1 Prigioniera 54½; 2 Lorenda 63; 3

Another Earth 54½; 4 Pizzo Carbonara 62½; 5

Windy York 60½; 6 **Voluntary** 57.5* (5-1/2-2

1/4-1 1/4-9 p.6 s.3) 1.43.3

galoppa in terza corsia, cala in retta, desiste ai 300 finali

5 55* Convertino P. 06/04/19 MI lp

(Q.F. 16,00/21,00) Cond. 4+ mt. 2000 p.g.

18.700; 1 La Base 55; 2 Key Master 55; 3 Great

Aventura 55; 4 Lady Magic 55; 5 **Voluntary**

55*; 6 Trixibelle 55 (1 1/2-INC.-6-INC.-9 p.6 s.4)

2.04.5

in ultima posizione, avanza a centro pista, non recupera sulle prime

3 DONCASTER MAGIC

57½

c b 5 - Foxwedge e Winterbourne

Car: C 22 V 3 P 8 18.444

An: C 3 V 0 P 0 0

1 58 Urru S. 18/11/18 PI b

(Q.F. 3,50/4,50) Hand. 3+ mt. 2600 p.m.

14.300; 1 **Doncaster Magic** 58; 2 **Eugubina**

55½; 3 Burgraff 60*; 4 Quebec 56½; 5

Lunastorta 50; 6 **Paris Magic** 52 (2

1/2-3/4-INC.-1/2-2 3/4 p.9 s.1) 2.52.4

break incerto ma ha tutto il tempo di recuperare, nelle retrovie, si presenta carico in retta, trova un varco ai 400 finali, passa e vince facile

4 62½ Urru S. 30/12/18 PI m

(Q.F. 2,50/2,10) Hand. 3+ mt. 2600 p.m.

13.200; 1 **Bibi Cipolla** 50½; 2 Volpe Rossa

63½; 3 Quebec 55*; 4 **Doncaster Magic** 62½;

5 Capitain Renaccio 57*; 6 Calipso Music 53½

(T.-INC.-3-T.-4 p.6 s.6) 2.47.4

in coda, marca Volpe Rossa durante il percorso, prova la lunga progressione a centro pista in retta, fatica a recuperare, respinge per il quarto posto Capitain Renaccio: giocato (2,50/2,10)

9 56 Urru S. 21/02/19 PI b

(Q.F. 5,00/4,50) Hand. 4+ mt. 3000 p.m.

18.700; 1 Volpe Rossa 58½; 2 Dangerinthesky

50½; 3 Absolute Silence 58½; 4 Burgraff 55*;

5 Enrico Il Conte 51½; 6 Mondorosa 53

(1/2-C.INC.-INC.-2 1/2-INC. p.11 s.7) 3.07.1

nelle retrovie, prova ad avanzare tra i cavalli in retta, non ha percorso pulito, desiste nei 100 finali

12 61 Urru S. 17/03/19 MI b

(Q.F. 5,50/5,50) Hand. 4+ mt. 2400 p.g. 11.000;

1 Burgraff 61½; 2 Caterpillar 63½; 3 Gettyto

50½; 4 Mondorosa 58; 5 Rossese 59; 6

Rosenquist 56½ (5-2 1/2-INC.-T.-3/4 p.12 s.12)

2.32.2

parte piano, in coda, non viene avanti

6 55 Urru S. 22/04/19 MI b

(Q.F. 6,00/8,00) Hand. 4+ mt. 2400 p.g. 14.300;

1 Caterpillar 60½; 2 Free Passage 61½; 3

Eugubina 58; 4 Volpe Rossa 61½; 5 Rossese

56; 6 **Doncaster Magic** 55 (1-1/2-1/2-3/4-1 1/2

p.7 s.7) 2.31.0

a centro gruppo, migliora lungo lo steccato in retta, un po' sacrificato all'interno ai 300 finali, non riesce a recuperare

4 PARIS MAGIC

57

c b 6 - Champs Elysees (GB) e Belgooree (GB)

Car: C 27 V 4 P 14 25.688

An: C 2 V 1 P 1 4.896

4 62½ Sanna M. 28/10/18 MI p

(Q.F. 3,50/5,00) Hand. 3+ mt. 2400 p.c. 7.700;

1 Faradays Spark 59*; 2 Meantime 52; 3 Vitality

52½; 4 **Paris Magic** 62½; 5 Amelin 50½; 6 Mrs

Summer 59 (C.T.-C.INC.-1 1/2-5-3 p.9 s.4)

2.37.2

6 52 Sanna M. 18/11/18 PI b

(Q.F. 4,50/4,50) Hand. 3+ mt. 2600 p.m.

14.300; 1 **Doncaster Magic** 58; 2 **Eugubina**

55½; 3 Burgraff 60*; 4 Quebec 56½; 5

Lunastorta 50; 6 **Paris Magic** 52 (2

1/2-3/4-INC.-1/2-2 3/4 p.9 s.9) 2.52.4

galoppa sui primi per corsie larghe, lotta in retta, non migliora, desiste nei 100 finali

5 54 Pinna N. 01/12/18 VA lp

(Q.F. 3,50/4,00) Hand. 3+ mt. 2300 p.e. 11.000;

1 Pincode 61; 2 Vitality 50; 3 **Fil Fede Xam** 56*;

4 Grey Anita 52; 5 **Paris Magic** 54; 6 Mati

Megabyte 55 (3/4-3/4-T.-7-1 1/4 p.9 s.1)

2 55½ Mezzatesta A. 11/04/19 MI lp

(Q.F. 6,00/7,00) Hand. 4+ mt. 2500 p.m. curva

G.P. 8.800; 1 Universo Sprite 54½; 2 **Paris**

Magic 55½; 3 **Fil Fede Xam** 61*; 4 Over Joy

51*; 5 Shocking Blu 59; 6 Faradays Spark 59½

(1 1/4-1/2-5-1-INC. p.10 s.6) 2.49.4

a centro gruppo, avanza in retta, finisce bene

alla distanza, chiude secondo

1 56½ Mezzatesta A. 05/05/19 MI p

(Q.F. 4,50/4,25) Hand. 4+ mt. 2500 p.m. curva

G.P. 8.800; 1 **Paris Magic** 56½; 2 **Solitary**

Love 59½; 3 Space Oddity 59½; 4 Faradays

Spark 57½; 5 Vitality 50; 6 **Fil Fede Xam** 61.5*

(3 1/4-3 1/4-1/2-3/4-10 p.10 s.1) 2.51.6

giocato (4,50/4,25); a centro gruppo all'interno, sposta a centro pista in retta, passa ai 300 finali e allunga

5 BIBI CIPOLLA

56

c gr 5 - Kendargent e Fleur Des Indes

Car: C 25 V 4 P 11 27.098

An: C 4 V 1 P 1 5.185

1 50½ Sanna M. 30/12/18 PI m

(Q.F. 5,50/6,00) Hand. 3+ mt. 2600 p.m.

13.200; 1 **Bibi Cipolla** 50½; 2 Volpe Rossa

63½; 3 Quebec 55*; 4 **Doncaster Magic** 62½;

5 Capitain Renaccio 57*; 6 Calipso Music 53½

(T.-INC.-3-T.-4 p.6 s.4) 2.47.4

in testa a buona andatura, allunga, poi rifatta, allunga di nuovo sull'ultima curva, prende vantaggio e si salva (strepitoso Mario Sanna)

1 55 Sanna M. 27/01/19 PI lp

(Q.F. 4,50/4,50) Hand. 4+ mt. 2600 p.m.

12.100; 1 **Bibi Cipolla** 55; 2 Enrico Il Conte 56;

3 Change Maker 61*; 4 Burgraff 61*; 5 Sae

Cortesapertas 59½; 6 Ex Lover 51*

(3-1-4-LONT.-7 p.7 s.3) 2.54.8

ripete il canovaccio dell'ultima uscita: va testa, prende subito buon vantaggio, rifatta, riparte, non si fa mai avvicinare

8 54½ Sanna M. 21/02/19 PI b

(Q.F. 7,00/7,00) Hand. 4+ mt. 3000 p.m.

18.700; 1 Volpe Rossa 58½; 2 Dangerinthesky

50½; 3 Absolute Silence 58½; 4 Burgraff 55*;

5 Enrico Il Conte 51½; 6 Mondorosa 53

(1/2-C.INC.-INC.-2 1/2-INC. p.11 s.8) 3.07.1

se la gioca in testa, prova l'allungo in curva, superato ai 400 finali, prova a restare in quota, desiste nei 100 finali

4 59½ Sanna M. 28/03/19 PI b

(Q.F. 3,50/3,50) Hand. 4+ mt. 2600 p.m.

11.000; 1 Re Manfredi 59½; 2 Blu Kraken 61*;

3 Dangerinthesky 59*; 4 **Bibi Cipolla** 59½; 5

Gold Return 52 (M.-1-9-6 p.5 s.1) 2.44.2

leader iniziale, poi superato da Gold Return, prova a riproporsi sull'ultima curva, non migliora

10 58 Sanna M. 25/04/19 FI m

(Q.F. 9,00/9,00) Hand. 4+ mt. 2000 p.g. 11.000;

1 Trivial Force 52½; 2 Groor 57½; 3 Gettyto

53½; 4 Barrientos 55½; 5 Fantastic Secret 56;

6 Ivory Trail 52½ (1 1/4-1 1/4-1 1/4-3/4-6 p.10

s.3) 2.10.00

6 FIL FEDE XAM

56

c b 4 - Oasis Dream (GB) e Heronetta (GB)

Car: C 29 V 3 P 10 17.113

An: C 6 V 1 P 2 3.279

9 53½* Emmanuele P. 17/03/19 MI b

(Q.F. 21,00/21,00) Hand. 4+ mt. 2400 p.g.

11.000; 1 Burgraff 61½; 2 Caterpillar 63½; 3

Gettyto 50½; 4 Mondorosa 58; 5 Rossese 59; 6

Rosenquist 56½ (5-2 1/2-INC.-T.-3/4 p.12 s.8)

2.32.2

migliora all'esterno e avvicina il battistrada Shocking Blu, cala in retta

1 62* Colombi C. 23/03/19 MI b

(Q.F. 10,00/7,00) Hand. Min. 4+ mt. 2400 p.c.

5.500; 1 **Fil Fede Xam** 62*; 2 Amelin 50½; 3

Universo Sprite 59; 4 Documentario 52½; 5

Kelvin Hall 59; 6 Grey Anita 59½ (3/4-1/2-1/2-1

3/4-3 1/2 p.9 s.9)

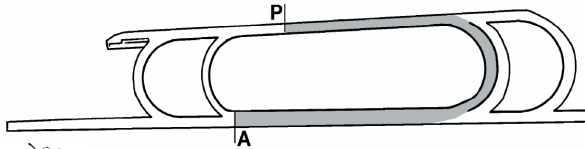

mercoledì 29 maggio 2019

Pr. SAN SIRO MILE 4^ ELIMINATORIA - E. 5.500
 (HAND DI MINIMA) - 3 anni ed oltre - P.Circolare **Mt. 1500**

CNAZ

6

ore 18.35

N.	CAVALLO (FN)	ST	PESO	FANTINO	ALLENATORE
1	OAKVILLE (L)	(5)	59	Iacopini R.	Gonnelli Team Srl Soldati Massimo - g. ne. palle bia.. m. bia. palle ne.
2	KHA ZIX (PL)	(6)	59½	Mezzatesta A.	Arienti M. Saini Fasanotti Umberto - g. e b. verde. cerchio blu
3	NANAIMO (PL)	(7)	59	Fresu Ant.	Esposito M. Bosco Domenica - g.blu a ste.ara.m.ara.b.ara.a ste.blu
4	MISTER MAESTRO (PL)	(3)	56½	Maniezzi L.	Bebbu M. Morrione Lorenzo - g.verde strisce nere.m.verde brac.nero
5	FINE DREAM (L)	(10)	55½	Cannarella G.	Urracci N. Liga La Sela - g. gia..tripla v rov. nera b. gia.-nero
6	CERRO TORRE	(8)	51½	Emmanuele P.	Pallavicini R. Costa Laura - g. amaranto.m. avorio.b. ama.-avorio
7	DONZELLA DEL LAGO	(4)	50	Sanna Ma.	Salvestrini L. Bandini Riccardo - g.blu tra.gri.b.gia.
8	ZITTOZITTO	(1)	50	Di Tocco D.	Gasparini M. Turri Francesca - g.gialla.spalle e b.rosso
9	DRIVE ME HOME	(9)	51	Rossi I.	Urracci N. Conca Pierangelo - g.nera v rosso.m.ne.b.ro.rom.ne.
10	SANDOKAN (L)	(2)	50	Belli M.	Urracci N. Viarengo Paolo - g blu oro m b con brac oro

Pronostico: 1 Oakville - 3 Nanaimo - 6 Cerro Torre

I NOSTRI FAVORITI

L'infrasettimanale di San Siro si chiude con la quarta ed ultima eliminataria del San Siro Mile, sui 1.500mt della pista circolare. Pole position dichiarata per OAKVILLE, valida nelle due prestazioni di stagione, alle prese con una compagnia meno ostica delle abituali, e con un'ultima linea da mettere sul piatto particolarmente probante. Il giovane Nanaimo e' un altro che abbassa il tiro ripresentandosi sulla distanza in cui ha prodotto la prestazione migliore della carriera, e nel lotto dei piu' accreditati vanno inseriti i toscani Cerro Torre e Donzella Del Lago. Nessuno si dimentica di Fine Dream, a segno a quota shock l'ultima volta e con possibilita' di bis.

Piu' ricchi in carriera

8 ZITTOZITTO	53.269,50
1 OAKVILLE	30.515,00
10 SANDOKAN	26.057,60
9 DRIVE ME HOME	20.040,68
7 DONZELLA DEL LAGO	14.518,00
5 FINE DREAM	12.869,00

Piu' vittorie in carriera

8 ZITTOZITTO	9
10 SANDOKAN	4
1 OAKVILLE	4
6 CERRO TORRE	4
9 DRIVE ME HOME	3
5 FINE DREAM	2

Piu' piazzamenti in carriera

8 ZITTOZITTO	26
10 SANDOKAN	19
1 OAKVILLE	13
9 DRIVE ME HOME	12
7 DONZELLA DEL LAGO	10
6 CERRO TORRE	10

Piu' ricchi nei 12 mesi

6 CERRO TORRE	4.491,50
2 KHA ZIX	3.366,00
9 DRIVE ME HOME	3.227,68
1 OAKVILLE	3.128,00
5 FINE DREAM	3.077,00
4 MISTER MAESTRO	2.353,40

Piu' vittorie nei 12 mesi

6 CERRO TORRE	2
5 FINE DREAM	1

Piu' piazzamenti nei 12 mesi

4 MISTER MAESTRO	6
6 CERRO TORRE	6
10 SANDOKAN	6
9 DRIVE ME HOME	6
1 OAKVILLE	4
7 DONZELLA DEL LAGO	3



1 OAKVILLE

59

f b 5 - Arcano (IR) e Looks All Right (IR)

Car: C 30 V 4 P 13 30.515

An: C 5 V 0 P 4 3.128

2 60 Vargiu D. 10/01/19 PI m

(Q.F. 11,00/7,00) Hand. 4+ mt. 1500 p.m.

6.600; 1 Endlesscliffs 58; 2 Oakville 60; 3

Palaedras 62½; 4 Special Boon 51; 5 Tutill 52*;

6 Red Velvet 55,5* (1-1 1/2-1 3/4-1/2-M. p.8 s.3)

appostata dietro i duellanti Theornishassassin e Special Boon, spostata in retta, passa, deve subire l'affondo di Endlesscliffs: giocata

6 57½ Sanna M. 24/01/19 PI p

(Q.F. 4,50/4,00) Hand. 4+ mt. 1500 p.m. 8.800;

1 Staisenzapenzieri 58½; 2 Stundaiu 53; 3 Cool

Climate 57½; 4 Mernicco 55; 5 Red Velvet 53*;

6 Oakville 57½ (1 1/4-T.-C.INC.-3 1/4-2 p.10 s.1)

all'interno in scia a Mernicco, si affaccia in prima linea in retta, non persevera: giocata (4,50/4,00)

3 57 Sanna M. 07/02/19 PI p

(Q.F. 5,50/7,00) Hand. 4+ mt. 1500 p.m. 8.800;

1 Mernicco 56; 2 Incantesimo Fatato 62; 3

Oakville 57; 4 Compound 57½; 5 Palaedras

58; 6 Annasandra 57 (3 1/2-3/4-C.INC.-3 1/2-1

p.8 s.4) 1.327

4 51 Emmanuele P. 28/04/19 MI m

(Q.F. 11,00/9,00) Hand. 3+ mt. 1400 p.d. III

Trag. 11.000; 1 Mutineer 52½; 2 Venere Di Milo

61; 3 Aetherial 54½; 4 Oakville 51; 5 Cashmere

Guest 50½; 6 Abbey Road 54½ (1

1/2-1/2-1/2-2 1/2-1/2 p.10 s.6) 1.255

nelle retrovie, avanza tra i cavalli, finisce bene al quarto posto

3 55 Maniezz L. 11/05/19 MI m

(Q.F. 6,00/3,75) Hand. 4+ mt. 1400 p.d. III

Trag. 8.800; 1 Cashmere Guest 54*;

2 Guzman 54; 3 Oakville 55; 4 Smigavaz 58; 5 Viscount

Loftus 64; 6 Annasandra 51,5* (3 1/2-1/2-T.-8-1

1/2 p.12 s.10) 1.268

a centro gruppo, qualche problema a trovare il varco ai 400 finali, finisce bene e rimonta Smigavaz per il terzo

2 KHA ZIX

59½

f b 4 - Pedro The Great (US) e Fiona Rae (IR)

Car: C 7 V 0 P 2 3.366

An: C 3 V 0 P 1 1.870

2 53 Mezzatesta A. 18/11/18 PI b

(Q.F. 6,00/8,00) Maid. 3 mt. 1500 p.m. 8.800; 1

Goldfinger 54½; 2 Kha Zix 53; 3 Assonville 55; 4

Euforbia 53; 5 Black Canyon 56*;

6 Acire Xam 57½ (1 1/2-3/4-1-M.-CORTA INC. p.9 s.7) 1.321

qualche attenzione il 18/11 a Pisa: quarta in scia ad Assonville, molto verde, emerge al secondo

7 58½ Mezzatesta A. 02/12/18 PI m

(Q.F. 4,50/4,50) Hand. Min. 3 mt. 1400 p.g.

6.600; 1 Non Succedera Piu 59½; 2 Puck Di

Breme 62*;

3 Regina Del Ballo 60; 4 Wake Gold 63;

5 Southpark 59; 6 Tequilaoantherocks 54* (1/2-1/2-C.T.-C.T.-1 1/4 p.7 s.1) 1.235

giocata (4,50): terzo dal via, non riesce a migliorare in retta

2 51½ Mezzatesta A. 24/03/19 MI b

(Q.F. 16,00/21,00) Hand. 4+ mt. 1400 p.d. III

Trag. 11.000; 1 Eufemia 60; 2 Kha Zix 51½;

3 Abbey Road 54½; 4 Wake Gold 58½; 5

Annasandra 50½; 6 Gabriella 65 (T.-INC.-3/4-1

3/4-3 1/2 p.6 s.5) 1.249

in prima linea ai lati di Annasandra, prova ad allungare ai 400 finali, lotta, cede di misura a Eufemia

5 55½ Mezzatesta A. 22/04/19 MI b

(Q.F. 8,00/7,00) Hand. 3+ mt. 1200 p.d. II

Trag. 8.800; 1 Happy Queen 57½; 2 Munfarrid 60½;

3 Chill Giffroy 56½; 4 Rose Gold 50½; 5 Kha Zix

55½*;

6 Ganarse De Mano 51* (1-2 1/2-INC.-3-T. p.11 s.8) 1.105

a centro pista, subisce un leggero intralcio a meta gara, non riesce a recuperare

7 54½ Mezzatesta A. 11/05/19 MI m

(Q.F. 10,00/9,50) Hand. 4+ mt. 1400 p.d. III

Trag. 8.800; 1 Cashmere Guest 54*;

2 Guzman 54; 3 Oakville 55; 4 Smigavaz 58; 5 Viscount

Loftus 64; 6 Annasandra 51,5* (3 1/2-1/2-T.-8-1 1/2 p.12 s.5) 1.268

sui primi, non riesce a cambiare passo ai 500 finali

3 NANAIMO

59

m g 3 - Jukebox Jury (IR) e Nenagh (FRA)

Car: C 7 V 0 P 2 1.071

An: C 6 V 0 P 2 1.071

7 56 Maniezz L. 16/03/19 MI b

(Q.F. 34,00/44,00) Maid. 3 mt. 2000 p.m. 12.100;

1 Jighen 56*;

2 Agente Segreto 56; 3 Keep On

Fly 56*;

4 No Pasaran 56; 5 Ser Geims 56; 6

Address Dream 56* (C.INC.-1 1/4-5-1 3/4-3 1/4 p.12 s.2) 2.037

in penultima posizione, prova ad avanzare tra i cavalli, subisce una deviazione ai 350 finali, non recupera

5 57* Maniezz L. 31/03/19 MI b

(Q.F. 16,00/26,00) Maid. 3 mt. 2000 p.m. 12.100;

1 Agente Segreto 57; 2 Keep On Fly 57*;

3 No Pasaran 57; 4 Anacronite 57; 5 Nanaimo 57*;

6 Try To Catch Me 57 (1 1/2-5-3 1/2-3-3 p.9 s.1)

avanza all'interno e pungola Try To Catch Me, cala in retta

7 57* Colombi C. 13/04/19 MI p

(Q.F. 16,00/21,00) Maid. 3 mt. 1800 p.m. 12.100;

1 Waidmannsheil 55½; 2 Thunderstorm 57*;

3 Dollar Days 57*;

4 Number One Run 57; 5 Val

Winkle 57; 6 Dimmi 57* (3-C.T.-1 3/4-INC.-4 1/2 p.10 s.8) 1.564

galoppa a centro gruppo per corsie larghe, cala ai 400 finali

3 57½ Di Tocco D. 05/05/19 MI p

(Q.F. 16,00/8,50) Hand. 3 mt. 1500 p.m. 8.800; 1

Houskhei 58; 2 Ardent Steps 60½; 3 Nanaimo

57½*;

4 Arboc De L'Alguer 56½; 5 I Believe In

You 59½; 6 Muja Bella 50½ (T.-3/4-3/4-4

1/2-C.INC. p.14 s.7) 1.355

nelle posizioni di coda, sposta progressivamente a centro pista in retta, finisce forte al largo

6 56* Di Tocco D. 22/05/19 MI m

(Q.F. 5,00/4,00) Hand. 3 mt. 1800 p.c. 11.000; 1

Nap Time 60½; 2 Albareto 61; 3 Principessa

Aisha 55½; 4 Mariuccio 55*;

5 Picedo 58½; 6 Nanaimo 56* (3/4-C.T.-3 1/2-1/2-1/2 p.8 s.4) 1.572

nelle retrovie, prova ad avanzare per linee interne in retta, non è incisivo

4 MISTER MAESTRO

56½

c b 4 - Showcasing (GB) e Basque Beauty (GB)

Car: C 17 V 0 P 7 2.669

An: C 7 V 0 P 2 463

5 55 Cannarella G. 24/03/19 MI b

(Q.F. 13,00/11,00) Hand. 4+ mt. 1400 p.d. III

Trag. 8.800; 1 Belkhab 62½;

2 Ragstone Sand 59½;

3 Brillante Blu 57½; 4 Jedi Master 64½;

5 Mister Maestro 55; 6 Battle Commence 63½ (2

3/4-1/2-1 3/4-2 1/2-T. p.9 s.2) 1.244

a centro gruppo lungo lo steccato, perde posizioni, prova a spostare all'esterno, finisce correttamente

5 54 Murino P. 07/04/19 MI p

(Q.F. 13,00/18,00) Hand. 4+ mt. 1700 p.g. 8.800;

1 Battle Commence 62½;

2 Zampa Di Velluto 59½;

3 Ragstone Sand 60½; 4 Stundaiu 54½;

5 Mister Maestro 54; 6 Blumont 62½ (3/4-1/2-M.-C.T.-3/4 p.11 s.3) 1.487

va in testa, tiene buon ritmo, riparte ai 400 finali, prova a difendersi, in foto per il terzo posto

7 50½ Cannarella G. 21/04/19 MI b

(Q.F. 13,00/8,00) Hand. 4+ mt. 1800 p.m. 11.000;

1 Notturmo Ligure 57*;

2 Maeva Di Breme 57; 3

La Grande Assente 60½;

4 Cool Climate 56½; 5

Alshalaal 63½; 6 Katsumoto 60* (1 1/4-1

1/2-1/2-1 3/4-4 1/2 p.7 s.1) 1.519

leader iniziale, cede il passo a La Grande Assente prima della curva, in difficoltà a traguardo lontano

7 56 Murino P. 01/05/19 MI b

(Q.F. 11,00/7,00) Hand. Min. 3+ mt. 1600 p.c.

5.500; 1 Stundaiu 60; 2 Brillante Blu 61½;

3 Fit

For Fun 59; 4 A Few Good Men 58½; 5 Zittozitto

50; 6 Acire Xam 56 (2-2 1/2-1/2-1 1/2-3/4 p.11 s.4) 1.417

prova la partenza, rimane ai lati di Strong Effort, cala in retta

4 56 Mezzatesta A. 22/05/19 MI m

(Q.F. 4,00/6,00) Hand. Min. 3+ mt. 1400 p.c.

5.500; 1 Shimmeringlady 50½;

1 Sambuca 52*;

3 Ida Chicken 52; 4 Mister Maestro 56; 5 Strong

Effort 50; 6 A Few Good Men 57 (2 1/2-C.INC.-1

1/2-3/4 p.10 s.4)

in terza posizione ai lati di A Few Good Men, lotta in retta ma non riesce ad avvicinare il battistrada Sambuca, termina al quarto posto

5 FINE DREAM

55½

f b 4 - Holy Roman Emperor e Sogna

Car: C 22 V 2 P 4 12.869

An: C 6 V 1 P 1 2.329

4 56½ Spampatti S. 23/01/19 VA s

(Q.F. 8,00/11,00) Recl. 4+ mt. 1400 p.s. 4.400; 1

Zigant 57*;

2 Chill Giffroy 56; 3 Sandokan 55; 4

Fine Dream 56½; 5 Ambrogio Rualis 52; 6

Adversus 54 (1-4-1 1/4-3 1/4-2 1/2 p.6 s.6)

in terza posizione, non è incisiva, chiude al quarto posto

8 51 Spampatti S. 20/02/19 VA s

(Q.F. 16,00/8,00) Hand. Min. 4+ mt. 1400 p.s.

4.400; 1 Sopran Forza 57½;

2 Comsi Comsa 59½;

3 You'Re Serious 64½; 4 Ida Chicken 55; 5

Goldfinger 60½; 6 Strong Effort 50 (INC.-1

1/2-1-7-T. p.9 s.1)

11 50 Murino P. 22/04/19 MI b

(Q.F. 31,00/34,00) Hand. 3+ mt. 1200 p.d. II

Trag. 8.800; 1 Happy Queen 57½;

2 Munfarrid 60½; 3

Chill Giffroy 56½; 4 Rose Gold 50½;

5 Kha Zix 55½*;

6 Ganarse De Mano 51* (1-2 1/2-INC.-3-T. p.11 s.3) 1.105

nelle retrovie, fatica a tenere il contatto

9 50 Murino P. 04/05/19 MI m

(Q.F. 31,00/34,00) Hand. 3+ mt. 1200 p.d. II

Trag. 8.800; 1 Motivetto 50*;

2 Vami's Dream 52*;

3

Munfarrid 63; 4 Porta Nuova 53; 5 Stardestelle

61; 6 Sweetness 57 (3 1/2-1-C.INC.-T.-M. p.12 s.1) 1.104

in penultima posizione all'interno, cala ai 400 finali

1 50½ Cannarella G. 15/05/19 MI b

(Q.F. 26,00/26,00) Hand. Min. 3+ mt. 1600 p.c.

5.500; 1 Fine Dream 50½;

2 Dress Drive 62½*;

3

Polo Sud 50; 4 Tanveer 50½; 5 Grand Moff Tarkin

54; 6 Red Velvet 62* (1 3/4-INC.-1 1/2-INC.-INC. p.12 s.9) 1.414

in quinta posizione, scatta ai 400 finali, supera Dress Drive nei 100 finali

6 CERRO TORRE

51½

c b 7 - Martino Alonso (IR) e Black Wood (US)

Car: C 32 V 4 P 10 7.394

An: C 7 V 0 P 4 1.935

9 57½ Bossa F. 10/02/19 PI p

(Q.F. 13,00/21,00) Hand. Min. 4+ mt. 1500 p.g.

5.500; 1 Constantine 61; 2 Major Conquest 54; 3

Billy The Flag 56½; 4 Zittozitto 50; 5 Corruption

59; 6 Le Green Cest Chic 53,5* (M.-C.T.-C.INC.-3/4-M. p.15 s.3) 1.324

subito ai lati di Corruption, richiesto in curva, perde qualche battuta, non recupera

5 55½ Marcelli G. 17/02/19 PI m

(Q.F. 11,00/8,00) Hand. Min. 4+ mt. 1200 p.m.

5.500; 1 Compound 63; 2 Caesar Imperator 61;

3

Jirardot 57; 4 Terre Promise 51*;

5 Cerro Torre 55½*;

6 Sopran Lampo 50* (1-1 1/2-1 1/4-1 1/4-1/2-1/4 p.9 s.3)

in coda, avanza tra i cavalli in retta, chiude quinto

4 53½ Fele A. 03/03/19 PI b

(Q.F. 7,00/11,00) Hand. Min. 4+ mt. 1750 p.g.

5.500; 1 Dormiglione 50½;

2 Rasalgethi 50*;

3

Che L'Inse 53½; 4 Cerro Torre 53½;

5 Billy The

Flag 58; 6 Vercyniceface 52 (1/2-3/4-2-2-3/4 p.12 s.2) 1.435

3 71 Matarazzo M. 17/03/19 PI b

(Q.F. 9,00/8,50) Hunt. o Vend. 4+ mt. 1750 p.g.

7.000; 1 Poolstock 73½;

2 Pacific Salt 71; 3

Cerro Torre 71; 4 Faraon 71; 5 Step To Hope

69,5* (3/4-11-